

月刊収集 誌上入札

出品の一例

応札締切日 **1月5日(月)**必着 FAX・Webは同日16時まで 詳しくは本誌誌上入札をご覧ください



2



189



5



6



221 (縮小)



309



310



112



195



222 (縮小)



238 (縮小)



197



198



201



203



204



207



208



209



3011



3017



3077



3083

月刊収集 誌上入札

出品の一例

応札締切日 **1月5日(月)**必着 FAX・Webは同日16時まで 詳しくは本誌誌上入札をご覧ください



1001



1002



1003



1012

1013

1015

1016



1018

1041

1042



1043

1067

1068



1020



1022



1086



1119



1031



1035

月刊収集 誌上入札

出品の一例

応札締切日 **1月5日(月)**必着 FAX・Webは同日16時まで 詳しくは本誌誌上入札をご覧ください



出品番号の肩に*印のあるものは写真、拓本掲載品です(太字はカラー頁)。

7* 旧円銀 明治3年 有輪
正貝圓 NGC(AU58)
トーン 美 30,000



2

3* 天皇在位60年10万円金貨
昭和61年 未 434,000
4* 天皇即位10万円金貨
平成2年 未 651,000
5* 旧円銀 明治3年 欠貝圓
トーン 美 120,000
6* 貿易銀 明治9年
日本貨幣商協同組合鑑定書付
上~美 130,000



3



1



5



4



7



6

出品リスト

【日本の現行・近代銭】

1* 大型50銭黄銅 昭和22年
CAG AU DETAIL 洗浄
少曇り 美+ 150,000
2* 旧2円金貨 明治3年
PCGS(MS64) 未 270,000

コイン・切手 販売・買入

大丸 東京店 10階
趣味の切手・コイン売場
〒100-6701 千代田区丸の内1-9-1
TEL 03 (3212) 8011 (代)
営業時間 10時~20時
木・金曜日(祝日を除く)は21時まで

京都店

〒600-8073 京都市下京区柳馬場綾小路下ル
エシャロン四条柳馬場1101
TEL 075 (351) 7221
営業時間 10時~18時
月・火曜定休

(有)エスケースタンプ

〒170-0002 豊島区巢鴨2-9-1-102
TEL03 (3917) 0011 木曜定休 営業時間10時~19時

出品番号の肩に*印のあるものは写真、拓本掲載品です(太字はカラー頁)。

54	20銭 手変わり、欠けもの各種 6枚組(M 3×2、M 4×2、 M20×2) 並～佳 1,000	31	竜10銭 明治6年 準未 2,300	8	旭日竜50銭 明治4年前期 NGC(AU55) 美 5,000
55	旭日竜10銭 明治3年 欠けもの3枚組(欠治など) 並 1,000	32*	同 明治34年 緑微当り 準未～未 45,000	9	旭日竜10銭 明治3年 明瞭鱗 NGC(AU55) トーン 美 5,000
56	現行500円 6枚組(S57×2、 S62×2、S64×2) 未 3,000	33	旭日竜20銭 明治3年 極美+ 3,000	10	鳳凰100円 昭和33年 NGC(MS65) 未 1,000
57	東京五輪千円銀貨 昭和39年 未 2,500	34	竜20銭 明治20年 極美～準未 1,500	11	漢数字1円 並 5,000
58	同上 未 2,500	35	旭日竜大型50銭 明治4年後期 美 3,000	12	すかし大黒5円 並 25,000
59	同上 準未 2,200	36	旭日竜小型50銭 明治4年 小竜 美 3,000	13	大正武内5円 ピンホール3 並 5,000
60	同上 準未 2,200	37	小型50銭 大正13年 未 1,200	14	タテ書き20円 並 4,000
61	同上 準未～未 2,000	38	同 昭和3年 未 1,200	15	藤原200円 上 8,000
62	同上 準未～未 2,000	39	同 昭和6年 未 1,200	16*	旧1円金貨 明治4年後期 美 55,000
63	同上 準未～未 2,000	40	旭日竜20銭 明治4年 半欠銭 極美+ 9,000	17*	新10円金貨 明治31年 極美 152,000
64	同上 準未～未 2,000	41	竜10銭 明治8年後期 準未 2,500	18*	旧1円金貨 明治4年後期 未 57,000
65	同上 準未～未 2,000	42	円銀 明治36年 上 8,500	19	千円銀貨 大阪万博(第2次) 令和6年 ミャクミャク ダ付 PF未 5,000
66	同上 準未～未 2,000	43	同 明治38年 上 8,500	20	半銭銅 明治6年 美+～極美 5,800
67	同上 準未～未 2,000	44	同 明治45年 上 8,500	21	同 明治7年後期 極美 4,600
68	同上 準未～未 2,000	45	同 明治25年 上～美 18,000	22	同 明治9年 極美 1,500
69	竜20銭 明治24年 極美+ 3,000	46	同 明治37年 上～美 15,000	23	同 明治12年 美～極美 6,800
70*	稲5銭 明治31年 PCGS(MS64) 軽曇り 未 15,000	47	同 明治38年 上～美 15,000	24	同 明治15年 準未 1,800
71	竜20銭 明治29年 極美 2,500	48	同 大正3年 洗い 美 15,000	25	竜1銭 明治7年 極美 2,000
72	旭日50銭 大正4年 美+～極美 3,000	49	5分マグネサイト(満州) 康德11年 極美 2,000	26	同 明治16年 極美+ 1,300
73	3次100円 後期 証紙付 上 4,000	50	竜50銭 明治37年 少トーン 極美 1,000	27	2銭銅 明治8年 美～極美 1,000
74	円銀 明治13年 面少腐食 上 8,000	51*	竜20銭 明治9年後期 微汚れ 未 1,000	28	同 明治10年角鱗 美～極美 1,000
75	同 明治20年大型 NGC AU DETAILS CLEANED 面当たり 上～美 16,000	52	同 2枚組(M6、25) 佳～上 1,000	29	竜5銭 明治6年 極美+ 1,500
		53	竜10銭 2枚組(M37、39) 佳～上 1,000	30	同 明治10年 美～極美 1,000



18



17



16



70



51



32

出品番号の肩に*印のあるものは写真、拓本掲載品です(太字はカラー頁)。

447	ブルーフセット 通常 昭和62年 未 3,500	434	現行 1 円 4 枚組(H22~25) 未 1,000	418	同 高校野球百年 平成27年 未 1,000
448	ミントセット 令和 2 年 桜通り抜け 未 1,900	435	ミントセット 大阪万博 令和 7 年 ミャクミャク入 未 8,000	419	同 法隆寺 平成 7 年 未 1,300
449	1 銭銅 明治10年 約35度傾打 並 1,100	436	大阪万博500円 単品 令和 7 年 未 4,000	420	同 平泉 平成24年 未 1,300
450	日本紙幣各種56枚組 (軍票、貯蓄券、参考品等含む) 下見して下さい 返品不可 劣~佳 3,000	437	ブルーフセット 令和 4 年 ワンピース 未 12,000	421	地方自治60年500円 新潟 ブルーフ(P)、クラッド(MA) 2 枚組 未 2,000
451	朝鮮紙幣各種 17枚組 (参考品含む) 下見して下さい 返品不可 劣~佳 3,000	438	同 令和 5 年 忍たま30 未 12,000	422	同 長野 ブルーフ(P)、クラッド (MA) 2 枚組 未 2,000
452	台湾紙幣各種 10枚組 (参考品含む) 下見して下さい 返品不可 劣~佳 3,000	439	同 令和 5 年 おじゃる丸25周年 未 12,000	423	同 宮崎 ブルーフ 未 1,000
		440	同 平成25年 少額貨幣 未 4,200	424	同 沖縄 ブルーフ 未 1,000
		441	穴ナシ 5 円 昭和24年 約20度傾打 並 1,000	425	5 千円銀貨 花と緑の博覧会 平成 2 年 未 6,000
		442	千円銀貨 奄美群島復帰50周年 未 7,000	426	同 裁判所制度100年 平成 2 年 未 6,000
		443	穴ナシ 5 円 昭和23年 約40度傾打 並 1,100	427	同 議会開設100年 平成 2 年 未 6,000
		444	現行 5 円 傾打 2 枚組 (S25 約23度、S27 約25度) 並 1,300	428	同 皇太子成婚 平成 5 年 未 6,000
		445	ミントセット 平成30年 いい日旅立ち 未 3,000	429	同 長野冬季五輪 1 次 未 6,000
		446	千円銀貨 平成31年 ラグビー W杯 未 8,000	430	同 2 次 未 6,000
				431	同 3 次 未 6,000
				432	現行50円 4 枚組(H22~25) 未 2,000
				433	現行 5 円 4 枚組(H22~25) 未 1,500

【日本の古金銀】

1001*	元文小判 背: 近井
	日本貨幣商協同組合鑑定書付 佳 295,000
1002*	同 背: 清甚 佳 287,000
1003*	文政小判 (七福) 背: 馬神 上~美 290,000
1004*	文政小判 背: 甫吉 上 205,000
1005*	天保小判 背: 川当 上 192,000



1005



1004



出品番号の肩に * 印のあるものは写真、拓本掲載品です (太字はカラー頁)。

1021*	古南鐐二朱銀	明和型	10.05g		
	25.7 × 15.0mm	佳	15,000		
1022*	元禄豆板銀	大字元	5.5g		
	日本貨幣商協同組合鑑定書付				
	PCGS (AU50)	美	330,000		
1023*	文政一朱銀	Fa	美	5,000	
1024	天保一分銀	Q1 切分			
	両替印	美	4,000		
1025	同	SI ハネ分	上	5,000	
1026	嘉永一朱銀	Gb	三つバネ		
		上	3,000		
1027*	慶長露銀	1.0g	美	3,000	
1028*	享保豆板銀	5.8g	だるま型		
	桐箱付	佳~上	3,000		
1029*	元文豆板銀	32.2g	桐箱付		
		上	15,000		
1030*	安政片面大黒豆板銀	9.4g			
	桐箱付	佳	15,000		
1031*	慶長丁銀	162.1g	磨き	佳	300,000
1032*	文政丁銀	213.0g	大型	上	90,000
1033*	天保丁銀	206g	大型	佳	80,000

1014*	天保一分金	上	30,000		
1015*	万延一分金	ハネ分			
	日本貨幣商協同組合鑑定書付				
		上~美	124,000		
1016*	天保二朱金	逆打	美	63,000	
1017	万延二朱金	上	6,000		
1018*	同	逆打	上~美	60,000	
1019*	文政角一朱金	上	38,000		
1020*	甲州一分金	背重			
	日本貨幣商協同組合鑑定書付				
		上	126,000		

1006*	同	背: 柏長	上~美	198,000	
1007*	万延小判	背: た五			
	日本貨幣商協同組合鑑定書付				
	(H19.3.20 発行)	上	128,000		
1008*	安政二分金	額縁様			
		美	24,000		
1009	安政二分金	上~美	23,000		
1010	明治二分金	両面額縁様			
		上	12,000		
1011*	同	桐面額縁	美	11,000	
1012*	慶長一分金	上	116,000		
1013*	宝永一分金				
	PCGS Genuine ChopMark-AU				
	Details	上~美	100,000		

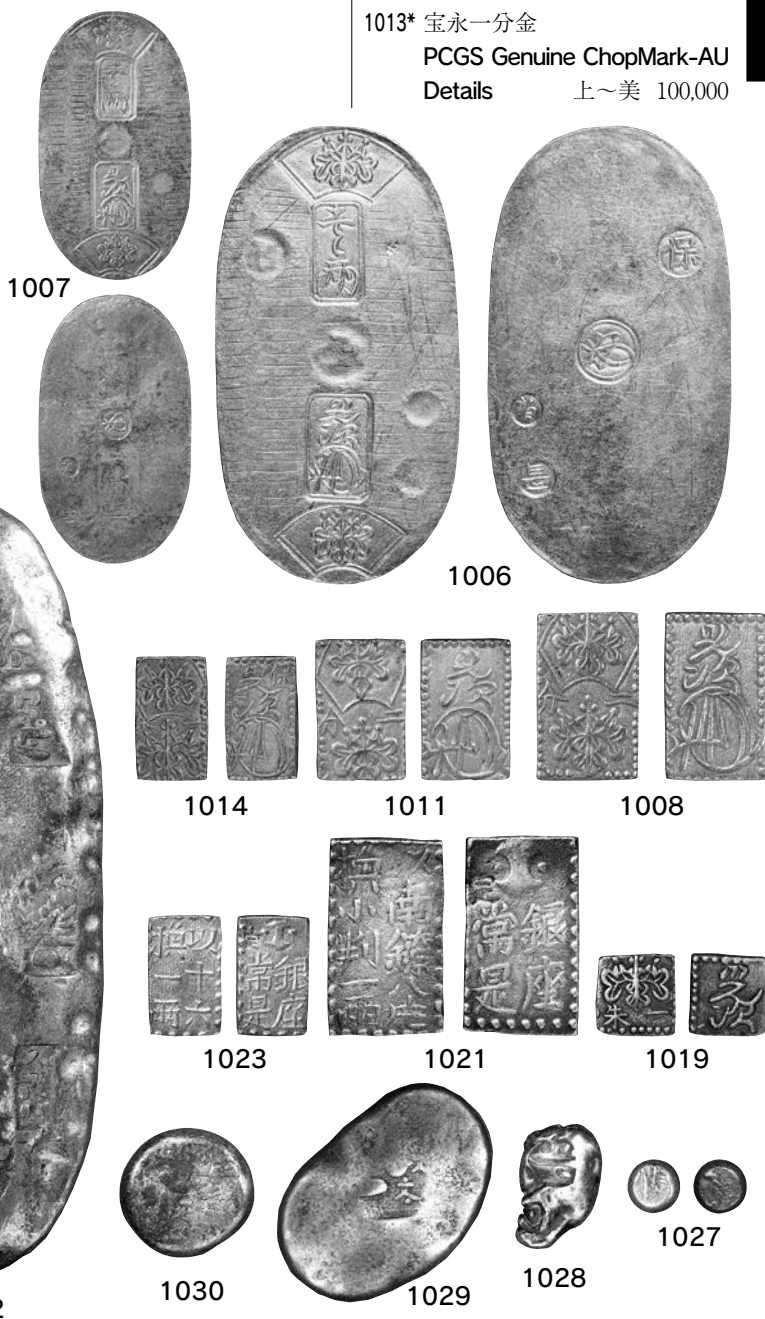

出品番号の肩に * 印のあるものは写真、拓本掲載品です（太字はカラー頁）。

【穴銭・藩札他】

- 2001 饒益神宝 **CAG 美品 82**
 (下見して下さい 返品不可)
 上 800,000
- 2002 乾元大宝 **CAG 上品 70**
 (下見して下さい 返品不可)
 佳 250,000
- 2003 長年大宝 ヒビ有 佳 25,000
- 2004 新寛永 当四 水戸濶字背ト
 刮去 母銭 [715] 美 160,000
- 2005 同 島屋文小頭通 [006]
 佳～上 350,000
- 2006 同 小名木川 背川 母銭
日本貨幣商協同組合鑑定書付
(H17.12.20 発行) [442]
 上～美 250,000
- 2007 同 淋手 [272] 佳～上 200,000

1118* 同 Gg 細字 極美	2,500	1107 明治一分銀 Kj ハネ分ハネ銀	
1119* 明治一分銀 Hh 極美	20,000	並	26,000
1120 嘉永一朱銀 Fa		1108 嘉永一朱銀 Gb ハネ座	
佳～上	1,000	並～佳	3,500
1121 同 Ha	上 1,500	1109 同 Ic ハネ是 佳	1,500
1122 同 Ia	並 1,000	1110* 安政丁銀 129.1g	
1123 同 Hd	佳 1,000	中央部鑄有 佳	18,500
1124 同 Ga 両替印 佳	3,000	1111 天保一分銀 Pp	
1125 安政一朱銀 Lo		上～美	2,300
佳～上	1,500	1112 同 Tt	上 2,300
1126 同 Om 佳～上	1,500	1113* 安政一分銀 Ac 細字	
1127 同 Oo 佳～上	1,500	極	2,500
1128 明治一朱銀 Tx		1114* 同 Be 細字 美+	2,200
トーン 佳	1,500	1115 同 Ec	上+ 2,000
1129 同 Yx	美 1,400	1116 同 Ga 細字 美～極美	2,300
		1117 同 Gf 細字 美	2,200

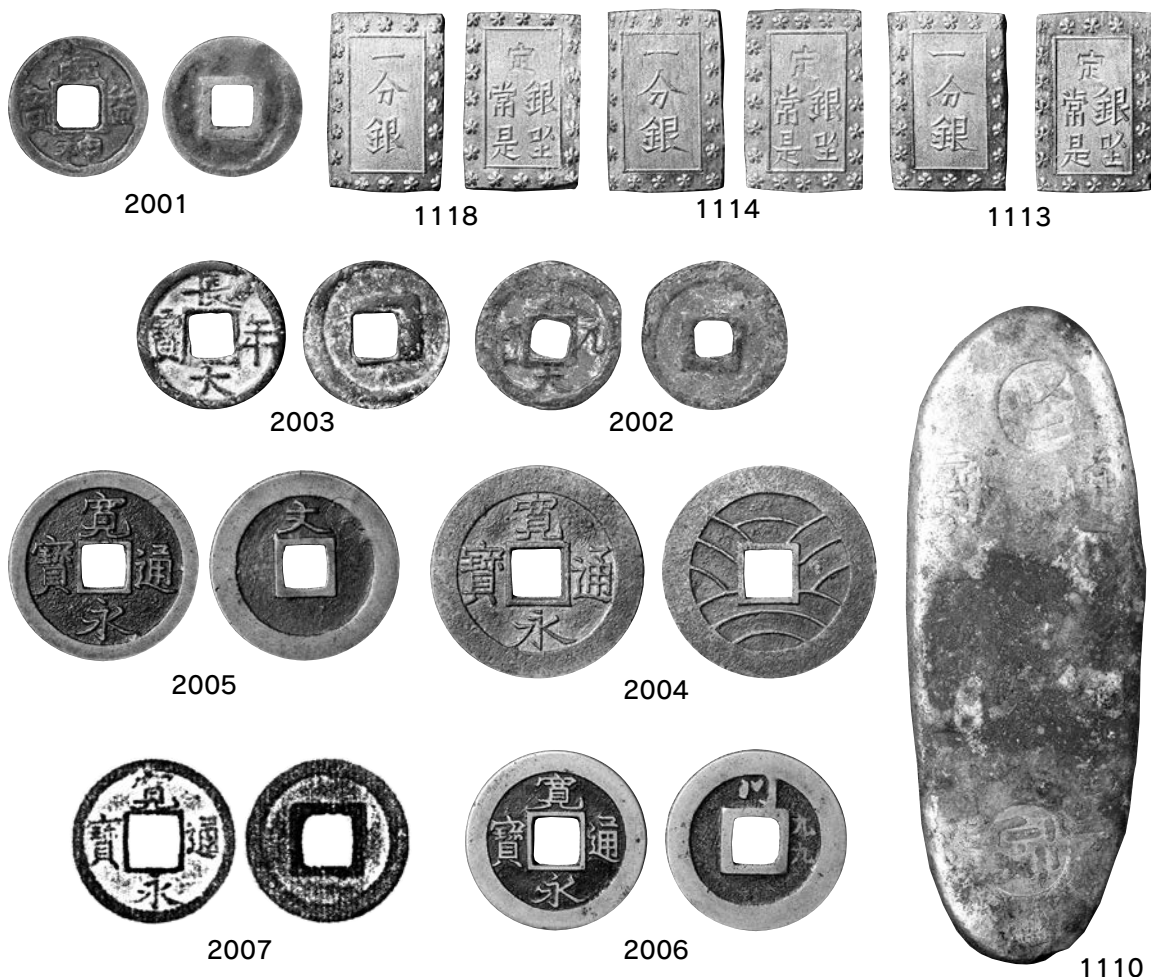

出品番号の肩に*印のあるものは写真、拓本掲載品です（太字はカラー頁）。

2018* 同 当四 万延小字無爪永
母銭 29.04mm [624]
美 50,000

2019 天保通宝 萩方字
48.49mm [70] 上 3,500

2020* 同 本座長郭 母銭 [3 - 1]
美 50,000

2021* 同 本座広郭 母銭 [10 - 2]
美 30,000

2022 同 薩摩広郭深字離足宝 [28]
上 3,000

2013* 同 広穿背ト 母銭 [557]
上~美 35,000

2014* 同 難波額輪 母銭 [223]
美 30,000

2015* 同 虎ノ尾寛 (旧称和歌山)
母銭 [471] 上 10,000

2016* 同 石ノ巻小字小様刮去 母銭
23.2mm [367] 美 7,500

2017* 同 押上小字 母銭
24.23mm [355] 美 10,000

2008* 同 幻足寛 [079] 佳 100,000

2009* 同 島屋直宝
日本貨幣商協同組合鑑定書付
(H24.8.7 発行) [052]
佳 100,000

2010* 同 天狗寛永 [会 21]
極少歪み有 佳~上 30,000

2011* 同 不旧手折二様 約 26.6mm
[147] 上 45,000

2012* 同 背長 母銭 [522]
上 35,000

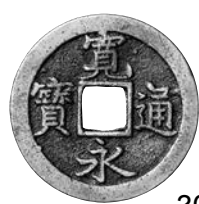

2010

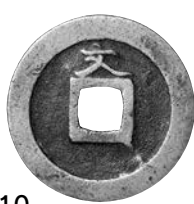

2009

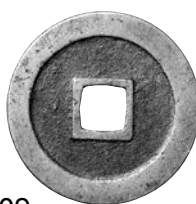

2008



2013



2012



2011

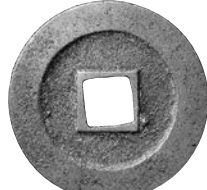

2016

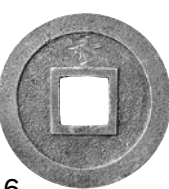

2015



2014

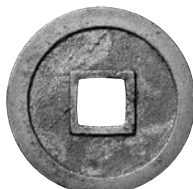

2018



2017



2021



2020



【外国貨幣】

- 3014* 同 半円銀 光武 10 年
NGC(AU50) 上~美 20,000
- 3015 英国 5P 銀 1999
ダイアナ ケース付
NGC(PF64ULTRACAMEO)
PF 未 10,000
- 3016 同上 1999 ダイアナ ケース付
NGC(PF68ULTRACAMEO)
PF 未 20,000
- 3017* 同上 1999 ダイアナ ケース付
NGC(PF69ULTRACAMEO)
PF 未 30,000
- 3018* 同 1C 銀 1820 KM675
ジョージ 3 世
NGC XF Details Harshly
Cleaned 佳 15,000

- 3008* インド・ピカニール 1R 銀
1892 KM72 ヴィクトリア
美~極美 7,000
- 3009* インド・イワール 1R 銀
VS1985 (1928) KMY22
未 7,000
- 3010* インド・セイラナ 1/4A 銅
1912 KM16 ジョージ5世
美 18,000
- 3011* ブラジル 960R 銀 1811
KM307.1
少トーン 準未~未 46,000
- 3012 ドイツ 5M 白 1981
KM154 PF 未 1,600
- 3013* 朝鮮 半円銀 光武9年
NGC AU Details Environmental
Damage 佳~上 18,000

- | | | | | |
|------|---------------|-----------|-----------|-------|
| 3001 | オーストラリア | 1 F 銀 | | |
| | 1963 | KM60 | エリザベス 2 世 | |
| | | | 未 | 1,500 |
| 3002 | カナダ | 25C 銀 | 1967 | KM68 |
| | | エリザベス 2 世 | 未 | 1,000 |
| 3003 | 同上 | | 未 | 1,000 |
| 3004 | トルコ | 40P 銅 | | |
| | AH1255//Yr.20 | KM670 | | |
| | | | 美 | 3,000 |
| 3005 | ガデルूप | 1 F 白 | 1903 | |
| | KM46 | | 佳 | 2,000 |
| 3006 | カメルーン | 2 F アルミ銅 | | |
| | 1925 | KM 3 | 上 | 2,000 |
| 3007 | ドイツ | 1/2M 銀 | 1915F | |
| | KM14 | | 未 | 3,000 |



出品番号の肩に * 印のあるものは写真、拓本掲載品です (太字はカラー頁)。

3039 英国 1/2C 銀 1900 KM782
 ヴィクトリアオールド
 極美 10,000
 3040 ドイツ・プロイセン 1 T 銀
 1860A KM47 美~極美 8,000
 3041 ドイツ・ババイア 3 M 銀
 1911D KM998
 洗い 極美 7,000

3036 スペイン 5 P 銀 1875DE-M
 KM671 マドリッド
 上~美 8,000
 3037 仏領インドシナ 20C 銀
 1928 KM17.1 美+ 7,000
 3038 同 10C 銀 1897A KM2a
 美+ 7,000

3019 ブラジル 960R 銀 1814
 KM307 佳 10,000
 3020 同 960R 銀 1815R
 KM307.3 上~美 13,000
 3021* 同 960R 銀 1816 KM307
 美 15,000
 3022* 同 960R 銀 1820B
 KM326.2 美 15,000
 3023 フィリピン 1 P 銀 1967
 KM195 未 3,500
 3024 パナマ 1 B 銀 1966
 KM27 未 3,500
 3025 エジプト 1 P 銀 1970
 KM424 未 3,000
 3026 グアテマラ 1 P 銀 1864
 KM182 上 3,500
 3027* バハマ 2 D 銀 1973
 KM23 未 4,500
 3028 チェコスロバキア 10K 銀
 1955 KM42 極美 1,000
 3029 南アフリカ 2 1/2S 銀 1955
 KM51 上 1,000
 3030 スペイン 100P 銀 1966
 KM797 未 2,200
 3031 アイボリーコースト 10F 銀
 1966 KM 1 少曇り 未 3,000
 3032 メキシコ 1 P 銀 1932 KM455
 付着物有 少トーン 未 1,000
 3033 ペルー 100S 銀 1973
 KM261 未 2,200
 3034 ドイツ・プロイセン 1 T 銀
 1871A KM500
 美~極美 7,000
 3035 英国 1 F 銀 1898 KM781
 ヴィクトリアオールド
 上~美 3,500



3021



3022



3027



Orient Coin Center 松 浦 古 銭 堂

〒179-0085 東京都練馬区早宮 1-52-18-501

TEL 03-6914-5723 FAX 03-6914-5724

日・祭日休・午前9時~午後6時 臨時休業有

1	韓国貨幣価格図録 2025	470 頁	2,500 円
2	韓国貨幣価格図録 2026	436 頁	3,500 円
3	Roman Coins & Their Values 400 頁 改訂4版		13,500 円
4	Roman Coins & Their Values vol. I 280B.C. ~ A.D.96		9,000 円
5	Roman Coins & Their Values vol. II A.D.96 ~ 235		12,000 円
6	Roman Coins & Their Values vol. IV A.D.284 ~ 337		9,000 円
7	Roman Coins & Their Values vol. V A.D.337 ~ 491		10,000 円
8	日本貨幣型録 2025		1,980 円

送料 1 回 400 円

郵便振替口座番号

00110 - 0 - 6866
松浦古銭堂

書籍輸入取次も致します。
お気軽にご相談下さい。