

第3部 日本の古金銀

208 ロット 7月27日(土) 午後1時～

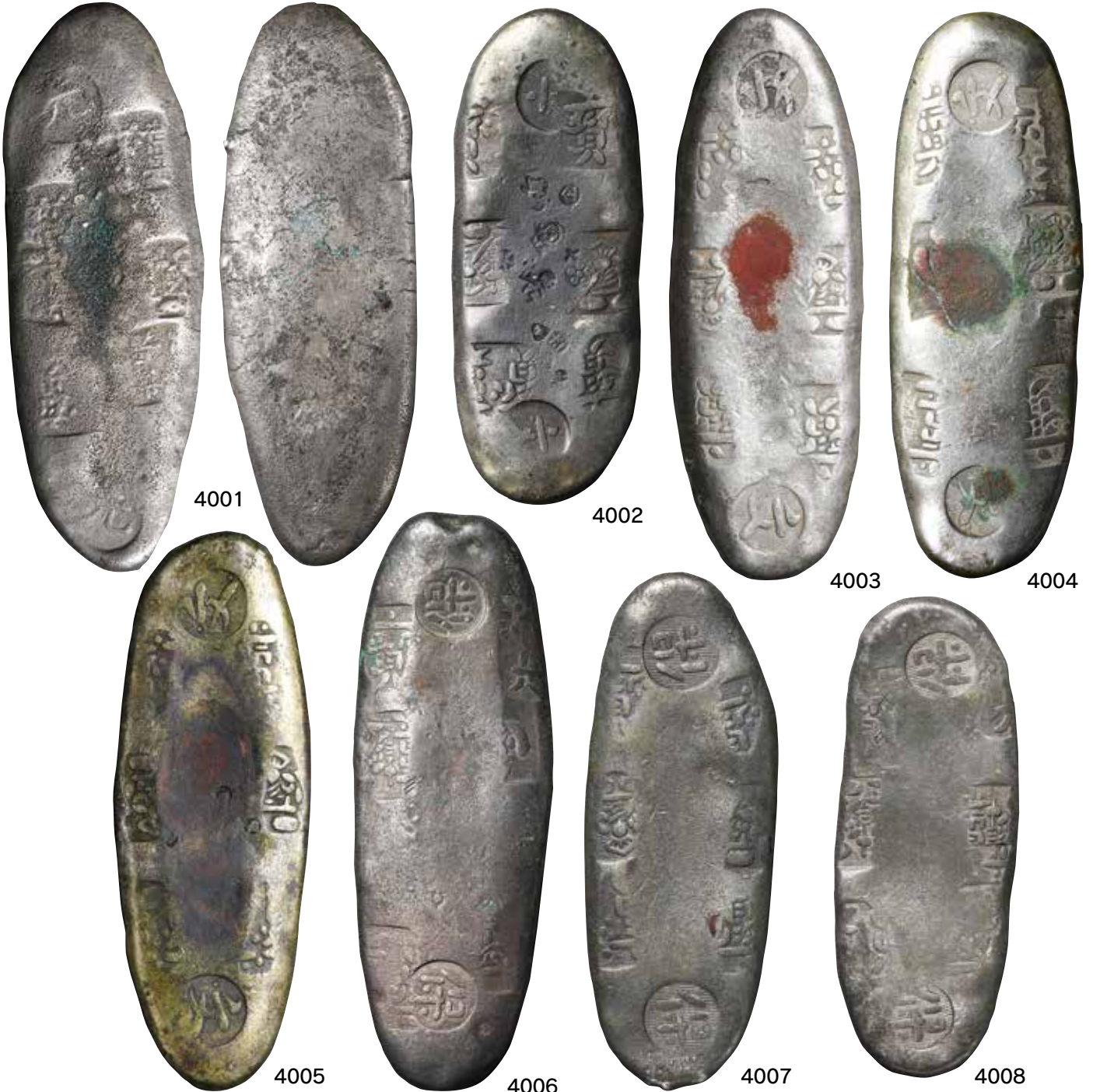

4001 元禄丁銀 134.5g
 4002 元文丁銀 139.0g
 4003 文政丁銀 169.6g
 4004 文政丁銀 169.0g
 4005 文政丁銀 150.7g
 4006 天保丁銀 175.6g
 4007 天保丁銀 134.1g
 4008 天保丁銀 112.4g

佳 ¥400,000
 佳 ¥15,000
 上 ¥15,000
 上 ¥15,000
 佳 ¥10,000
 上 ¥15,000
 佳 ¥15,000
 上 ¥15,000



| | | | | |
|------|------|--------------|---|---------|
| 4009 | 安政丁銀 | 151.0g | 佳 | ¥12,000 |
| 4010 | 安政丁銀 | 155.2g | 佳 | ¥10,000 |
| 4011 | 安政丁銀 | 120.8g | 並 | ¥10,000 |
| 4012 | 安政丁銀 | 銀座包開封(豆板銀含む) | 美 | ¥30,000 |
| | | 149.0g、11.0g | | |



| | | | | | |
|------|--------------|--------|----|---|---------|
| 4013 | 慶長豆板銀 | 18.17g | 大型 | 佳 | ¥18,000 |
| 4014 | 慶長豆板銀 | 7.7g | | 佳 | ¥9,000 |
| 4015 | 元禄露銀 | 0.3g | | 上 | ¥12,000 |
| 4016 | 宝永ニッ宝両面大黒豆板銀 | 6.05g | | 美 | ¥70,000 |
| 4017 | 宝永ニッ宝両面大黒豆板銀 | 4.75g | | 美 | ¥30,000 |
| 4018 | 宝永ニッ宝豆板銀 | 3.05g | | 上 | ¥29,000 |

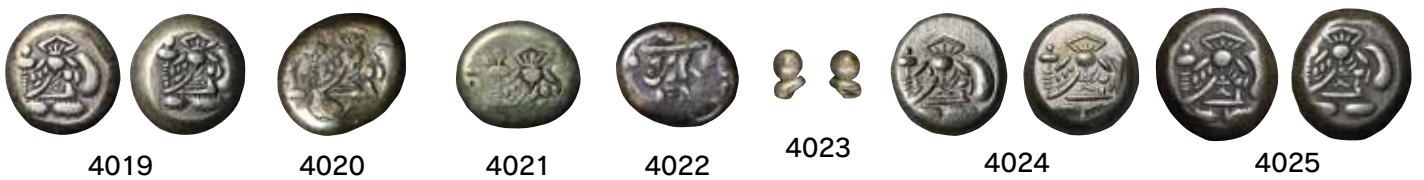

| | | | | | |
|------|-----------|-------|------|---|---------|
| 4019 | 享保両面大黒豆板銀 | 8.00g | | 美 | ¥30,000 |
| 4020 | 享保豆板銀 | 9.20g | 片面大黒 | 佳 | ¥9,000 |
| 4021 | 享保豆板銀 | 7.85g | 片面大黒 | 上 | ¥3,000 |
| 4022 | 享保豆板銀 | 7.45g | 宝字 | 佳 | ¥4,000 |
| 4023 | 露銀 | 0.42g | | 佳 | ¥3,000 |
| 4024 | 元文両面大黒豆板銀 | 6.85g | | 上 | ¥10,000 |
| 4025 | 元文両面大黒豆板銀 | 6.67g | | 上 | ¥10,000 |



- | | | | | | | |
|------|-----------|--------|---------|-------|---|----------|
| 4026 | 元文豆板銀 | 8.95g | 片面大黒70% | | 上 | ¥5,500 |
| 4027 | 元文豆板銀 | 2.10g | 片面大黒 | | 佳 | ¥3,500 |
| 4028 | 文政豆板銀 | 11.85g | 常是 | | 上 | ¥3,000 |
| 4029 | 天保両面大黒豆板銀 | 18.85g | | | 美 | ¥100,000 |
| 4030 | 天保両面大黒豆板銀 | 5.27g | | | 上 | ¥10,000 |
| 4031 | 天保豆板銀 | 22.40g | | 出来ヒビ有 | 美 | ¥5,000 |



- | | | | | | | |
|------|--------|------|--------------------|--|---|----------|
| 4032 | 天保豆板銀 | 群保 | 2個組(8.25g、7.55g) | | 佳 | ¥4,000 |
| 4033 | 明和五匁銀 | 大字 | | | 美 | ¥120,000 |
| 4034 | 古南鐐二朱銀 | 明和大型 | 28.1×16.0mm 10.05g | | 美 | ¥30,000 |
| 4035 | 古南鐐二朱銀 | 明和大型 | 28.5×15.9mm 10.15g | | 上 | ¥60,000 |



- | | | | | | | |
|------|--------|---------|------------------------|--|----|---------|
| 4036 | 古南鐐二朱銀 | 豎点以、豎点小 | 25.5×14.6mm 10.15g | | 美 | ¥45,000 |
| 4037 | 古南鐐二朱銀 | 両面額縁 | SM-2 26.8×16.2mm 10.1g | | 極美 | ¥35,000 |
| 4038 | 古南鐐二朱銀 | 明和型 | 27.4×15.5mm 10.2g | | 美 | ¥7,000 |
| 4039 | 古南鐐二朱銀 | 両面額縁 | 26.9×15.1mm 10.2g | | 美 | ¥30,000 |



- | | | | | | | |
|------|--------|------|-------------------|--|---|---------|
| 4040 | 古南鐐二朱銀 | 両面額縁 | 27.7×15.0mm 10.2g | | 上 | ¥27,000 |
| 4041 | 古南鐐二朱銀 | 全閉じ常 | 26.0×14.4mm 10.1g | | 上 | ¥12,000 |
| 4042 | 古南鐐二朱銀 | 寛政型 | 24.7×14.2mm 9.95g | | 佳 | ¥5,000 |
| 4043 | 新南鐐二朱銀 | 両面額縁 | | | 美 | ¥10,000 |



4044

4045

4046

4047

4048

| | | | | | |
|------|--------|---------|-------|---|---------|
| 4044 | 新南鐮二朱銀 | 両面額縁 | 7.43g | 美 | ¥10,000 |
| 4045 | 新南鐮二朱銀 | 両面額縁 | 7.7g | 上 | ¥8,000 |
| 4046 | 新南鐮二朱銀 | | | 美 | ¥20,000 |
| 4047 | 新南鐮二朱銀 | 下開き、片直一 | | 美 | ¥10,000 |
| 4048 | 新南鐮二朱銀 | | | 美 | ¥5,000 |



4049

4050

4051

4052

4053

4054

| | | | | | |
|------|--------|-----|------|----|---------|
| 4049 | 新南鐮二朱銀 | ハネ是 | | 上 | ¥8,000 |
| 4050 | 文政一朱銀 | A a | 二開き換 | 極美 | ¥45,000 |
| 4051 | 文政一朱銀 | C a | 豎点六 | 上 | ¥7,000 |
| 4052 | 文政一朱銀 | D a | | 美 | ¥10,000 |
| 4053 | 文政一朱銀 | D b | 閉じワ是 | 上 | ¥9,000 |
| 4054 | 文政一朱銀 | D d | | 美 | ¥4,000 |



4055

4056

4057

4058

4059

4060

| | | | | | |
|------|-------|----------|---------------------------|----|---------|
| 4055 | 文政一朱銀 | F a | | 上 | ¥8,000 |
| 4056 | 文政一朱銀 | F c | | 上 | ¥5,000 |
| 4057 | 文政一朱銀 | F c | 三ツ開き換 | 上 | ¥12,000 |
| 4058 | 文政一朱銀 | 両面額縁 | 全閉じ常 2.45g (下見して下さい 返品不可) | 極美 | ¥10,000 |
| 4059 | 文政一朱銀 | 表ズレ打ちエラー | | 美 | ¥8,000 |
| 4060 | 文政一朱銀 | 表ズレ打ちエラー | 2.45g (下見して下さい 返品不可) | 美 | ¥7,000 |



4061

4062

4063

4064

| | | | | | |
|------|-------|-----|---------|-----|--------|
| 4061 | 天保一分銀 | P n | 両面額縁 大型 | 上~美 | ¥8,000 |
| 4062 | 天保一分銀 | P r | 官封包み出し | 未 | ¥3,500 |
| 4063 | 天保一分銀 | P s | 官封包み出し | 未 | ¥3,500 |
| 4064 | 天保一分銀 | P t | 官封包み出し | 未 | ¥3,500 |



4065

4065 天保一分銀 Q l 官封包み出し



4066

4066 天保一分銀 R t 官封包み出し



4067

4067 天保一分銀 S l 官封包み出し



4068

4068 天保一分銀 T s 官封包み出し

未 ¥4,000

未 ¥3,500

未 ¥5,000

未 ¥3,500



4069

4069 天保一分銀 Z s 官封包み出し



4070

4070 庄内一分銀 P o Y印左



4071

4071 庄内一分銀 R o Y印右



4072

4072 NOMO系一分銀 O b

上 ¥15,000

上 ¥10,000

上 ¥12,000

上 ¥4,000



4073

4073 NOMO系一分銀 O o



4074

4074 天保期別座一分銀 P n



4075

4075 天保期別座一分銀 P p 仕上無し



4076

4076 天保期別座一分銀 P q

上 ¥5,000

佳 ¥7,000

上~美 ¥7,000

佳 ¥5,000



4077

4077 天保期別座一分銀 P r



4078

4078 天保期別座一分銀 P s



4079

4079 天保期別座一分銀 P t



4080

4080 天保期別座一分銀 P t

佳~上 ¥6,000

上 ¥6,000

上 ¥6,000

上 ¥6,000



4081

4081 天保期別座一分銀 P t



4082

4082 天保期別座一分銀 P z



4083

4083 天保期別座一分銀 Q q



4084

4084 安政一分銀 A a 入分玉座

佳 ¥6,000

佳~上 ¥6,000

佳 ¥5,000

佳~上 ¥5,000



4085

4085 安政一分銀 A f 入分玉座
 4086 安政一分銀 F a 入分玉座
 4087 安政一分銀 G a 入分玉座
 4088 安政一分銀 G f 入分玉座



4086



4087



4088

上 ¥7,000
 佳~上 ¥5,000
 上 ¥7,000
 美 ¥8,000



4089

4089 安政一分銀 F a 玉一玉座
 4090 安政一分銀 F a 玉一玉座
 4091 安政一分銀 F f 玉一玉座
 4092 安政一分銀 G e 玉一玉座



4090



4091

日本貨幣商協同組合鑑定書付
 日本貨幣商協同組合鑑定書付



4092

上 ¥9,000
 上 ¥9,000
 傷有 佳 ¥5,000
 並~佳 ¥5,000



4093

4093 中柱座一分銀 F d
 4094 中柱座手一分銀 B c 2
 4095 中柱座手一分銀 B d
 4096 中柱座手一分銀 D a



4094



4095



4096

上 ¥35,000
 上 ¥10,000
 角欠け有 上 ¥5,000
 上 ¥10,000



4097

4097 中柱座手一分銀 D b
 4098 中柱座手一分銀 D j
 4099 中柱座手一分銀 F c
 4100 中柱座手一分銀 H c



4098



4099



4100

上 ¥8,000
 美 ¥10,000
 上 ¥10,000
 上 ¥8,000



4101



4102



4103

4101 安政期別座一分銀 A c
 4102 安政期別座一分銀 P e
 4103 安政期別座一分銀 Z a

美 ¥5,000
 上~美 ¥5,000
 美 ¥8,000



4104

4104 安政期別座一分銀 2枚組(B d、C f ?)
4105 明治一分銀 H h
4106 明治一分銀 J b



4105



4106

上 ¥5,000
上 ¥15,000
表強トーン 上 ¥6,000



4107



4108



4109



4110

4107 明治一分銀 J h **PCGS(MS64)**
4108 明治一分銀 J h
4109 明治一分銀 J j
4110 明治一分銀 K h ハネ分ハネ銀

極美 ¥20,000
美 ¥15,000
極美 ¥12,000
膨れ変形 上 ¥20,000



4111



4112



4113



4114

4111 明治一分銀 K h ハネ分ハネ銀 **日本貨幣商協同組合鑑定書付**
4112 明治一分銀 K j 右短川常系
4113 明治一分銀 M h
4114 明治期右短川常系一分銀 A c

並~佳 ¥8,000
上~美 ¥30,000
上 ¥20,000
上 ¥4,000



4115



4116



4117



4118

4115 明治期右短川常系一分銀 A h
4116 明治期右短川常系一分銀 H h
4117 明治期右短川常系一分銀 K h
4118 明治手一分銀 H b

上 ¥50,000
上 ¥15,000
上 ¥25,000
上 ¥7,000



4119



4120



4121



4122

4119 明治手一分銀 H j
4120 明治手一分銀 J a
4121 明治期別座一分銀 H b ハネ分ハネ銀
4122 明治期別座一分銀 H b ハネ分ハネ銀

上 ¥8,000
上 ¥6,000
上 ¥25,000
上 ¥25,000



4123



4124



4125



4126

- | | | | | | |
|------|----------|-----|--------|-----|---------|
| 4123 | 明治期別座一分銀 | H b | ハネ分ハネ銀 | 佳 | ¥25,000 |
| 4124 | 明治期別座一分銀 | H b | 非川常交差是 | 上 | ¥14,000 |
| 4125 | 明治期別座一分銀 | H b | | 佳 | ¥5,000 |
| 4126 | 明治期別座一分銀 | H h | | 上~美 | ¥15,000 |



4127



4128



4129



4130

- | | | | | | |
|------|----------|-----|--|---|---------|
| 4127 | 明治期別座一分銀 | H h | | 佳 | ¥15,000 |
| 4128 | 明治期別座一分銀 | J b | | 上 | ¥8,000 |
| 4129 | 明治期別座一分銀 | J z | | 上 | ¥8,000 |
| 4130 | 明治期別座一分銀 | M b | | 上 | ¥15,000 |



4131



4132



4133

- | | | | | | |
|------|----------|-----|--|-----|---------|
| 4131 | 明治期別座一分銀 | M j | | 佳 | ¥15,000 |
| 4132 | 明治期別座一分銀 | N j | | 上~美 | ¥30,000 |
| 4133 | 明治期別座一分銀 | Z b | | 美 | ¥10,000 |



4134



4136



4135(一部縮小)



4137(一部縮小)

- | | | | | | |
|------|-------|--------------------|--------------|--------|---------|
| 4134 | 嘉永一朱銀 | 3枚組(D b、D d、D e) | | 上 | ¥8,000 |
| 4135 | 嘉永一朱銀 | 31種31枚組(D c、F e除く) | 下見して下さい 返品不可 | 平均 上 | ¥45,000 |
| 4136 | 明治一朱銀 | V s | | 上 | ¥5,000 |
| 4137 | 明治一朱銀 | 36種36枚組(S s~Y x) | 下見して下さい 返品不可 | 平均 上~美 | ¥50,000 |



4138



4139



4140



4141

- 4138 安政二朱銀 長柱座
- 4139 安政二朱銀 長柱座
- 4140 安政二朱銀 長柱座
- 4141 安政二朱銀 短柱座

- 極美 ¥100,000
- 上~美 ¥90,000
- 上 ¥80,000
- 当たり有 上 ¥80,000



4142



4143

- 4142 秋田四匁六分銀判
- 4143 但馬南鐮銀 2.2g 日本貨幣商協同組合鑑定書付(H8.9.3発行)

- 上 ¥20,000
- 上 ¥120,000



4144



(原寸の2倍大)

- 4144 古甲金 一分 松木

- 美 ¥600,000



4145



4146

- 4145 甲州一分金 無背
- 4146 甲州一分金 無背 2枚組(大型、小型)

- 美 ¥70,000
- 美 ¥150,000



4147

4148

4149

4150

4147 真文二分金
4148 真文二分金
4149 草文二分金
4150 草文二分金

美 ¥45,000
上 ¥45,000
美 ¥35,000
上 ¥30,000



4151

4152

4153

4154

4155

4151 安政二分金
4152 安政二分金
4153 安政二分金
4154 万延二分金 明治型
4155 明治二分金 額縁様

上 ¥7,000
上 ¥7,000
佳 ¥7,000
上 ¥40,000
美 ¥5,000



4156

4157

4158

4159

4160

4161

4156 明治二分金
4157 明治二分金
4158 明治二分金
4159 明治二分金
4160 明治二分金
4161 明治二分金

美 ¥3,500
美 ¥3,500
美 ¥3,500
美 ¥3,500
美 ¥3,500
美 ¥3,500



4162

(原寸の1.5倍大)

4162 額一分金 日本貨幣商協同組合鑑定書付(H24.8.21発行)

佳 ¥800,000



4163

4164

4165

4166

4163 古慶長一分金 両面額縁 無刻印 左右5ツ星 小桐2カ所
4164 古慶長一分金 無刻印 左4ツ星、右5ツ星
4165 古慶長一分金 連星
4166 古慶長一分金 無刻印

美 ¥160,000
上 ¥150,000
上 ¥100,000
佳 ¥140,000



4167

4168

4169

4170

4171

4172

4173

| | | | | |
|------|-------|--|---|---------|
| 4167 | 宝永一分金 | PCGS Genuine ChopMark-AU Detail | 佳 | ¥85,000 |
| 4168 | 享保一分金 | 日本貨幣商協同組合鑑定書付 | 美 | ¥30,000 |
| 4169 | 享保一分金 | | 美 | ¥35,000 |
| 4170 | 元文一分金 | 無刻印 | 美 | ¥25,000 |
| 4171 | 元文一分金 | | 美 | ¥7,000 |
| 4172 | 元文一分金 | | 美 | ¥8,000 |
| 4173 | 元文一分金 | | 上 | ¥8,000 |



4174

4175

4176

4177

4178

4179

4180

| | | | | |
|------|-------|--|---|---------|
| 4174 | 元文一分金 | | 上 | ¥7,000 |
| 4175 | 文政一分金 | | 美 | ¥8,000 |
| 4176 | 文政一分金 | | 上 | ¥7,000 |
| 4177 | 文政一分金 | | 上 | ¥8,000 |
| 4178 | 天保一分金 | | 美 | ¥18,000 |
| 4179 | 天保一分金 | | 美 | ¥15,000 |
| 4180 | 天保一分金 | | 美 | ¥8,000 |



4181



4182



4183



4184

| | | | | |
|------|-------------|-----|---|---------|
| 4181 | 天保一分金 | | 美 | ¥8,000 |
| 4182 | 天保二朱金 | 2枚組 | 上 | ¥7,000 |
| 4183 | 天保二朱金、万延二朱金 | 2枚組 | 上 | ¥6,000 |
| 4184 | 文政角一朱金 | | 上 | ¥15,000 |



4185



4186

| | | | | | | | | |
|------|------|-----|----|-----|-------------------|-------------|----|------------|
| 4185 | 慶長小判 | 背:四 | 前期 | 細目打 | PCGS(MS62) | 銀座コイン貨幣鑑定証付 | 極美 | ¥1,800,000 |
| 4186 | 慶長小判 | 背:深 | 前期 | | | | 極美 | ¥1,500,000 |



4187

4187 慶長小判 背:本き
4188 慶長小判 背:大き



4188

極美 ¥500,000
ヒビ有 極美 ¥500,000



4189

4189 享保小判 背:五村
4190 元文小判 背:筋神 佐渡鑄



4190

美 ¥500,000
美 ¥200,000



4191

4191 元文小判 背:七甚
4192 元文小判 背:七長



4192

美 ¥120,000
美 ¥120,000





4193

4193 元文小判 背:五吉
4194 元文小判 背:芳神



4194

美 ¥120,000
上 ¥120,000



4195

4195 元文小判 背:新生
4196 文政小判 背:久七

書信館出版保証書付



4196

上 ¥120,000
美 ¥120,000



4197

4197 文政小判 背:谷七
4198 文政小判 背:八東



4198

美 ¥120,000
美 ¥120,000



4199



4200

4199 文政小判 背:九五
4200 文政小判 背:沙神

上 ¥120,000
上 ¥120,000



4201



4202

4201 文政小判 背:舟吉 **日本貨幣商協同組合鑑定書付(H26.7.1発行)**
4202 天保小判 背:久当

佳 ¥120,000
美 ¥110,000



4203



4204

4203 天保小判 背:石七 **日本貨幣商協同組合鑑定書付(H10.7.21発行)**
4204 天保小判 背:大生

美 ¥110,000
美 ¥110,000



4205

4205 天保小判 背: 柏神

佳 ¥110,000



4206

4206 安政小判 背: 谷神

極美 ¥600,000



4207

4207 万延小判 背: た五

美 ¥60,000

4208 万延小判 背: 九五 PCGS Genuine

上 ¥80,000



4208

郵便入札 (Mail Bid) でご参加の方は…

— 入札申込書 (末尾に掲載) をご利用下さい —

郵便入札締切日: 7月25日(木) 必着

FAX・Web 入札締切日: 7月25日(木) 午後6時到着分まで

ご送付先: 〒182-0026 東京都調布市小島町1-21-6 アジアンタ調布403号

FAX: 042-484-6916 書信館出版(株)