

第5部 穴銭・藩札他

669 ロット 7月28日(日) 午前10時～(予定)



6001

6002

6003

6001 萬年通宝 狭通潤縁 26.18mm 3.2g 「和同開珎発行1300年記念」原品
 6002 神功開宝 側功 中縁 25.19mm 3.90g
 6003 隆平永宝 大字 背反郭 中縁 25.66mm 3.17g

輪少欠 上 ¥50,000
 美 ¥60,000
 上 ¥50,000



6004

6005

6006

6004 隆平永宝 中字 24.92mm 3.20g 日本貨幣商協同組合鑑定書付
 6005 隆平永宝 中字広郭 25.14mm 3.25g 「日本古銭価格図譜」原品
 6006 富寿神宝 小字小申 大潤縁大様 23.36mm 2.89g 「貨幣」第59巻第3号原品

佳 ¥30,000
 美 ¥50,000
 美 ¥80,000



6007

6008

6007 寛平大宝 狭平 潤縁中様 19.5mm 2.94g
 6008 和鑄鋳 山頭豊元豊 真書、篆書 2枚組

佳 ¥50,000
 佳、上 ¥5,000



6009

6010

6009 和鑄鋳 紹聖元宝 広穿 真書、篆書 2枚組
 6010 和鑄鋳 加刀永樂 垂足宝 大様 25.10mm

上、佳 ¥5,000
 上 ¥10,000



6011

6012

6011 和鑄鋳 中正手永樂 俯貝宝 約24.5mm
 6012 永樂通宝 2枚組(短尾永、肥字)

上 ¥50,000
 上～美 ¥15,000



6013(縮小)

6013 永楽通宝 各種14枚組(下見して下さい 返品不可)

佳~上 ¥50,000



6014

6014 叶手元祐 背上木

上/佳 ¥25,000



6015(縮小)

6015 叶手元祐 6枚組

佳~上 ¥5,000



6016



6017

6016 長崎貿易銭 熙寧元宝 楷書

佳 ¥5,000

6017 長崎貿易銭 治平元宝 広穿

佳 ¥3,000



6018

6018 加治木洪武 3枚組(小字隸水治含む)

佳 ¥6,000



6019

6019 加治木洪武 3枚組(中字隸水治含む)

佳 ¥6,000



6020(縮小)

6020 加治木洪武 長字 7枚組

佳 ¥5,000



6021(縮小)

6021 慶長通宝 10枚組

並~佳 ¥30,000



6022



6023

6022 元和通宝 小字 日本貨幣商協同組合鑑定書付

上 ¥80,000

6023 元和通宝 小字

内郭欠有 佳 ¥30,000



6024

6024 永楽銀銭 打製 自楽

上 ¥50,000



6025



6026

6025 永楽銀銭 打製 紀州自楽 約4.0g 「本邦鑄銭図譜」68頁No.10参照 位付珍

上 ¥80,000

6026 永楽銀銭 打製 紀州細郭 約3.6g 「本邦鑄銭図譜」69頁No.20参照

上 ¥30,000



6027

6027 永楽銀銭 垂足宝

美 ¥50,000

6028 永楽銀銭 鑄造・明本銭写し 3.8g



6028

佳 ¥10,000



6029

6029 永樂通寶 打製2種組(銀打、銅打) 下見して下さい 返品不可

上 ¥150,000



6030

6031

6030 太閤銀銭 元豊通寶

佳 ¥30,000

6031 太閤銀銭 政和通寶

佳 ¥20,000



6032

6033

6034

6032 島銭 深字手 開元 翻字小字

薄鑄 佳 ¥5,000

6033 島銭 点文字 賞宝系

佳~上 ¥5,000

6034 島銭 方字手 開元 左文 やや偏郭

佳 ¥5,000



6035

6036

6037

6035 島銭 方字手 太平 宝倒書

薄鑄 佳 ¥5,000

6036 島銭 円冠手 永○元宝 点文宝

薄鑄 佳 ¥5,000

6037 島銭 容弱手 開元 翻字

佳 ¥5,000



6038

6039

6040

6038 島銭 省画手 人元○○ 本邦銭か?

佳 ¥5,000

6039 島銭 削輪手 開元

上~美 ¥5,000

6040 島銭 元豊通寶 篆書

佳 ¥5,000



6041

6042

6043

6041 島銭 咸元通寶 翻字

佳 ¥5,000

6042 島銭 太平通寶 潤縁 打印様

佳 ¥5,000

6043 島銭 紹聖元宝 真書 背郭上鑄傷有(ヒビ無)

佳~上 ¥5,000



6044(縮小)

6044 銀銭・島銭他 40枚組(下見して下さい 返品不可)

佳主体 ¥20,000



(×2倍)



6045



(×2倍)

6045 古寛永 私鑄銭 太平手 『古寛永泉志』原品

佳~上 ¥800,000



(×2倍)



6046



(×2倍)

6046 古寛永 私鑄銭 永楽手

佳~上 ¥450,000



(×2倍)



6047



(×2倍)

6047 古寛永 私鑄銭 二水大寶

佳~上 ¥800,000



6048

6048 古寛永 志津磨大字

内郭少傷有 佳

¥50,000



6049

6049 古寛永 不知銭 2種組(大永小通、浅草狭穿)

上 ¥360,000



6050

6050 古寛永 二水永 大字背星

佳 ¥25,000



6051

6051 古寛永 二水永 背星

佳 ¥5,000



6052

6052 古寛永 二水永 マ頭通

上 ¥30,000



6053

6053 古寛永 二水永 長字

並 ¥15,000



6054

6054 古寛永 長門手本銭通用式 太細背潤縁、背細縁 2枚組

上 ¥5,000



6055

6055 古寛永 御蔵銭 正字 母銭

上 ¥8,000



6056

6056 古寛永 御蔵銭 大字外跳寛背細縁 母銭

極美 ¥8,000



6057

6057 古寛永 御蔵銭 大字外跳寛三草点 母銭

上 ¥5,000



6058

6058 古寛永 御蔵銭 跳永小字 母銭

極美 ¥8,000



6059

6059 古寛永 御蔵銭 跳永小字二草点 母銭

極美 ¥8,000



6060

6060 古寛永 御蔵銭 跳永俯柱永 母銭

極美 ¥8,000



6061

6062

6063

6061 古寛永 御蔵銭 大永 使用済 母銭
 6062 古寛永 御蔵銭 大永短足宝 母銭
 6063 古寛永 御蔵銭 大永離用通 母銭

佳 ¥5,000
 極美 ¥8,000
 針穴1 極美 ¥8,000



6064

6065

6066

6064 古寛永 御蔵銭 大永離用通二草点 母銭
 6065 古寛永 御蔵銭 大永(草点通) 母銭か?
 6066 古寛永 御蔵銭 大寛

上 ¥5,000
 佳 ¥5,000
 佳 ¥2,000



6067

6068

6069

6067 古寛永 御蔵銭 長尾寛小頭通 母銭
 6068 古寛永 御蔵銭 広永三草点 母銭
 6069 古寛永 御蔵銭 広永系 母銭

極美 ¥8,000
 極美 ¥8,000
 極美 ¥8,000



6070

6071

6072

6070 古寛永 御蔵銭 広永深冠 母銭
 6071 古寛永 御蔵銭 縮寛 母銭か?
 6072 古寛永 御蔵銭 小永長寛系 母銭

極美 ¥8,000
 上 ¥5,000
 極美 ¥8,000



6073

6074

6073 古寛永 御蔵銭 小永長寛系 母銭
 6074 古寛永 御蔵銭 小字 母銭

佳 ¥8,000
 極美 ¥8,000



6075(縮小)

6075 古寛永 御蔵銭 10枚組

佳~上 ¥6,000



6076(縮小)

6076 古寛永 御蔵銭 10枚組

佳~上 ¥6,000



6077



6078



6079



6077 古寛永 称芝 不草点 母銭 約24.9mm

上 ¥10,000

6078 古寛永 称芝 細字潤縁 約24.3mm

佳 ¥2,000

6079 古寛永 称坂本 跳永無爪足 陰起文 母銭 約24.9mm

上 ¥10,000



6080



6081



6082



6080 古寛永 称坂本 高頭通大潤縁

佳~上 ¥10,000

6081 古寛永 称水戸 背星文斜王宝星刮去

佳 ¥5,000

6082 古寛永 称水戸 放永手

上 ¥5,000



6083



6084



6085



6083 古寛永 称水戸 勇文削足(青宝楼旧藏品)

佳 ¥3,000

6084 古寛永 称仙台 跛宝降通 母銭 約25.0mm

佳 ¥7,000

6085 古寛永 称高田 笹手永手 退寛離郭

上 ¥170,000

※新寛永の明細末尾にある[]内の数字は『穴銭入門 寛永通宝一新寛永の部一』の分類番号、[会]は『新寛永通寶図会』の分類番号です。



6086

6087

6088

6086 古寛永 称高田 笹手永手 縮寛狭定 約24.5mm

6087 古寛永 称岡山 長嘯子

6088 古寛永 称岡山 俯永抬頭永

佳~上 ¥5,000

上 ¥25,000

上~美 ¥20,000



6089

6090

6091

6089 古寛永 称岡山 俯永潤縁小字

6090 古寛永 称鳥越 明暦高寛 母銭 約25.47mm

6091 古寛永 称鳥越 明暦低寛 母銭 約24.9mm (下見して下さい 返品不可)

内郭少欠 上 ¥10,000

上 ¥8,000

佳 ¥12,000



(×2倍)

6092

(×2倍)

6092 新寛永 島屋文 改定版「寛永通寶銭譜」(小川青宝楼編)原品 約25.26mm [002]

上 ¥300,000



6093

6093 新寛永 島屋文 約24.93mm [002]

佳 ¥150,000



(×2倍)

6094

(×2倍)

6094 新寛永 島屋文小頭通 約25.46mm [006]

背輪極少欠 上 ¥300,000

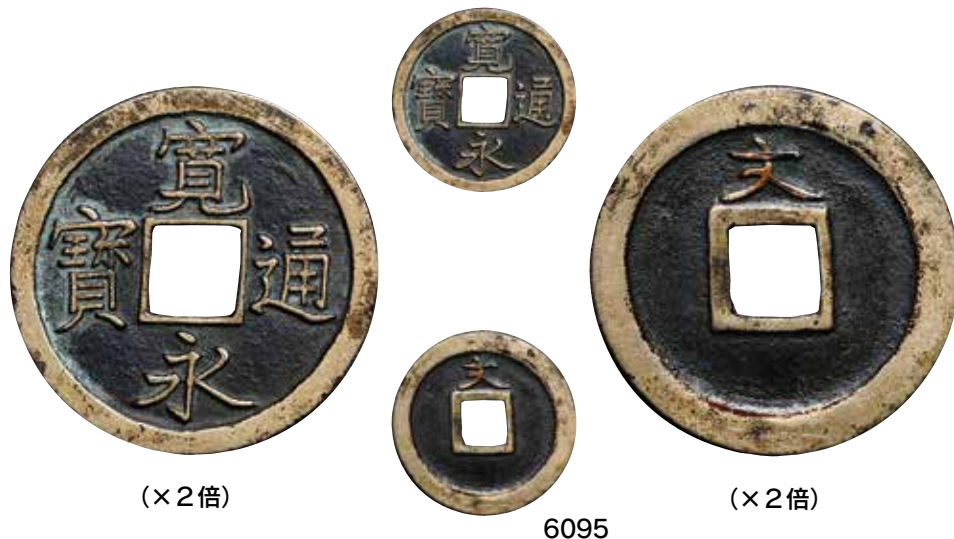

(×2倍)

(×2倍)

6095

6095 新寛永 島屋文広文 磨輪 仕上げ入 24.44/21/19.2mm [会90] 上 ¥600,000



(太一文欠画通)

(小文)

(本体)

(太一文欠画通)

(小文)

(本体)

6096

6096 新寛永 深字背文3枚組(本体[018]、太一文欠画通[020]、小文[022]) 上 ¥3,000



6097



6098



6099



6097 新寛永 織字狭文 母銭 約25.6mm [032] 上 ¥10,000

6098 新寛永 細字流文陰起文[035] 上 ¥7,000

6099 新寛永 細字流文断足文[035] 針穴1 上 ¥7,000



6100



6101



6102



6100 新寛永 島屋無背 細縁タイプ 約25.27mm [049] 美 ¥30,000

6101 新寛永 島屋無背 約25.46mm [049] 佳~上 ¥5,000

6102 新寛永 島屋無背 約25.44mm [049] 佳~上 ¥5,000



6103



6104



6105



6103 新寛永 島屋直宝 大様 25.73/20.8/19.3mm [052] 上 ¥120,000

6104 新寛永 島屋直宝 約25.56mm [052] 上~美 ¥150,000

6105 新寛永 織字狭文無背 母銭 約25.08mm [057] 美 ¥12,000



6106(縮小)



6107

6106 新寛永 佐渡銭 101枚組(仿鑄1枚含む) 返品不可
 6107 新寛永 不旧手藤沢 母銭 約24.3mm [192]

佳主体 ¥5,000
 美 ¥12,000



(×2倍)



6108



(×2倍)

6108 新寛永 難波御用銭 約27.95mm [225]

美 ¥400,000



6109

6109 新寛永 猿江広穿 母銭 約23.7mm [232]

美 ¥13,000



(×2倍)



6110



(×2倍)

6110 新寛永 旧猿江 俯頭通 母銭[234] 「穴銭入門 新寛永の部」原品

上 ¥300,000

本品は母銭の仕上げに墨(膠)を入れてあります。この工程は通用銭が銅の際に行われたようで、鉄銭にはありません。また本品は拓本では2葉、現品では2品しか確認されていない逸品。その中でも本品は状態の良いものといえます(ご出品者様評)。



6111

6112

6113

6111 新寛永 十万坪背十 母銭[235]

美 ¥15,000

6112 新寛永 輪十後打 母銭 約23.6mm [249]

美 ¥30,000

6113 新寛永 含二水永 輪十後打? 母銭 下見して下さい 返品不可

上 ¥50,000



6114

6115

6116

6114 新寛永 日光長字[309]

輪少ホツレ 佳 ¥10,000

6115 新寛永 小字背千進貝宝 母銭[363]

上 ¥6,000

6116 新寛永 小字背千刮去 母銭[367]

上 ¥6,000



6117

6118

6119

6117 新寛永 小字背千進貝宝刮去 母銭[369]

上 ¥6,000

6118 新寛永 万延大字背千 母銭[379]

上 ¥10,000

6119 新寛永 万延大字背千 背小郭 母銭[381]

上~美 ¥4,000



6120

6121

6120 新寛永 小名木川 輪両川 母銭[445]

背郭に当り、少歪み有 佳 ¥20,000

6121 新寛永 延尾永小字 2枚組[456]

佳~上 ¥5,000



6122

6123

6124

6122 新寛永 和歌山織字背肥郭 鉄銭[会441]

並/佳 ¥5,000

6123 新寛永 加島内跳寛潤永 母銭[475]

佳~上 ¥8,000

6124 新寛永 加島内跳寛縮永 母銭[477]

上 ¥8,000



6125

6126

6125 新寛永 細字背元 母銭 約23.1mm 磁性有[481]

上 ¥8,000

6126 新寛永 狭通背肥元 母銭 約23.0mm 磁性無[490]

美 ¥12,000



6127(縮小)

6127 新寛永 背元 45枚組(返品不可)
 6128 新寛永 背長 母銭[522]



6128

佳主体 ¥2,000
 美/上 ¥40,000



6129



6130



6131



6129 新寛永 広穿狭永背久 母銭[548]
 6130 新寛永 背久二 母銭[550]
 6131 新寛永 狭穿背卜 小様 母銭[556]

美 ¥7,000
 佳 ¥5,000
 美 ¥120,000



6132



6133



6134



6132 新寛永 広穿背卜 母銭[557]
 6133 新寛永 小管薄肉 母銭[563]
 6134 新寛永 小管薄肉 母銭[563]

美 ¥15,000
 美 ¥7,000
 美 ¥5,000



6135



6136



6137



6135 新寛永 小管厚肉 母銭[565]
 6136 新寛永 当四 背21波長尾寛 黄銅 母銭[573] (下見してください 返品不可)
 6137 新寛永 当四 背21波長尾寛[574]

美 ¥5,000
 佳 ¥100,000
 佳~上 ¥8,000



6138

6139

6140

6138	新寛永	当四	背21波長尾寛	外輪縦ヤスリ入	未肌残[574]	上	¥15,000
6139	新寛永	当四	背21波長尾寛	内郭仕上入[574]		美	¥10,000
6140	新寛永	当四	背盛	母銭[645]		上	¥15,000



6141

6142

6143

6141	新寛永	当四	背盛	母銭[645]		上	¥15,000
6142	新寛永	当四	背盛	母銭[645]		上	¥15,000
6143	新寛永	当四	背盛	未仕上	母銭[645]	上	¥20,000



6144

6145

6146

6144	新寛永	当四	仰宝	米字極印	母銭[660]	上	¥30,000
6145	新寛永	当四	不知仰宝	米字極印左右	鑄放し鉄銭[660系](下見して下さい 返品不可)	佳	¥5,000
6146	新寛永	当四	不知仰宝	米字極印左右	鉄銭[660系](下見して下さい 返品不可)	佳	¥5,000



6147

6148

6149

6147	新寛永	当四	水戸長尾寛背ト	精鉄銭[708]		美	¥15,000
6148	新寛永	当四	安政小字	米字極印打[733系](下見して下さい 返品不可)		佳~上	¥80,000
6149	新寛永	加護山細字様	黄銅	大様	母銭 約24.50mm [766]	上~美	¥150,000



6150

6151

6152

6150	新寛永	当四	踏潰正永	未使用肌残	背削輪[会685]	美	¥6,000
6151	新寛永	当四	踏潰小点永	未使用肌残	背削輪[会687]	美	¥6,000
6152	新寛永	当四	踏潰俯頭通	未使用肌残[会702]		美	¥10,000



- | | | | |
|------|----------------------------------|-----|---------|
| 6153 | 新寛永 当四 浄法寺接郭背盛 『南部銭誌』114原品[会705] | 上 | ¥50,000 |
| 6154 | 新寛永 当四 浄法寺背盛刮去[会706] | 佳~上 | ¥50,000 |
| 6155 | 新寛永 当四 浄法寺接郭無背(異永) 母銭か? [会707] | 上 | ¥50,000 |



- | | | | |
|------|------------------------------------------------------|-----|---------|
| 6156 | 新寛永 当四 浄法寺(飛鳥か?) 背盛 肥足宝 鑄らし[784](下見して下さい 返品不可) | 佳 | ¥8,000 |
| 6157 | 新寛永 当四 浄法寺(飛鳥か?) 背盛 輪矢印米字極印面四ツ極印[784系](下見して下さい 返品不可) | 佳~上 | ¥18,000 |
| 6158 | 新寛永 当四 浄法寺(飛鳥か?) 仰宝 米字極印面左右背上下[784系](下見して下さい 返品不可) | 上 | ¥12,000 |



- | | | | |
|------|---------------------------------------------|---|--------|
| 6159 | 新寛永 当四 浄法寺(飛鳥か?) 背盛 輪矢印[784系](下見して下さい 返品不可) | 上 | ¥8,000 |
| 6160 | 新寛永 当四 浄法寺(飛鳥か?) 背21波[802](下見して下さい 返品不可) | 佳 | ¥5,000 |
| 6161 | 新寛永 当四 仿鑄銭 正字写 赤銅質[803] | 佳 | ¥8,000 |



- | | | | |
|------|-------------------------|-------|--------|
| 6162 | 新寛永 当四 仿鑄銭 俯永写 赤銅質[805] | 佳 | ¥5,000 |
| 6163 | 新寛永 当四 仿鑄銭 マ頭通写[会736] | 輪少欠 佳 | ¥8,000 |



- | | | | |
|------|--------------------|---|---------|
| 6164 | 天保通宝 本座長郭 母銭[3-1] | 美 | ¥70,000 |
| 6165 | 天保通宝 本座広郭 母銭[10-2] | 美 | ¥35,000 |



6166

6166 天保通寶 本座広郭 白銅質[12]



6167

6167 天保通寶 薩摩長郭[20]

美 ¥5,000
上 ¥3,000



6168

6168 天保通寶 薩摩広郭短尾通 白銅質[24]



6169

6169 天保通寶 福岡離郭[41]

美 ¥5,000
美 ¥8,000



6170

6170 天保通寶 福岡離郭 細郭[43]



6171

6171 天保通寶 福岡離郭潤縁[44]

美 ¥18,000
上 ¥80,000



6172

6172 天保通寶 萩曳尾[54]



6173

6173 天保通寶 萩曳尾[54]

上 ¥10,000
磨き有 佳 ¥7,000



6174



6174 天保通寶 萩平二天[75]

6175 天保通寶 萩方字[77]



6175



美 ¥150,000

上 ¥5,000



6176



6176 天保通寶 仙台長足宝[116]

6177 天保通寶 会津瀾縁[118]



6177



美 ¥115,000

美 ¥8,000



6178



6178 天保通寶 秋田長郭[131]

6179 天保通寶 秋田細郭[132]



6179



美 ¥5,000

美 ¥22,000



6180



6180 天保通寶 秋田広郭[135]

美 ¥5,000



6181

6181 天保通宝 3枚組(秋田広長郭×2、秋田広郭×1)

上~美 ¥11,000



6182



6182 天保通宝 不知長郭手 強覆輪 2次写し[162]



6183



6183 天保通宝 不知長郭手 覆輪[162]

上~美 ¥25,000
美 ¥10,000



6184



6184 天保通宝 不知長郭手 弱削輪[164]



6185



6185 天保通宝 不知長郭手短尾通 「天保通宝と類似貨幣カタログ」No.169原品

美 ¥20,000
美 ¥40,000



6186



6186 天保通宝 不知長郭手 小字(旧薩摩小字)[193]



(×1.5倍)



極美 ¥300,000



6187

6187 天保通宝 不知細郭手 覆輪[203]
6188 天保通宝 不知細郭手 容弱 次鑄[209]



6188

美 ¥120,000
上 ¥30,000



6189

6189 琉球通宝 当百 大字広郭 厚肉 29.0g [237]
6190 琉球通宝 当百 中字[238]



6190

上 ¥5,000
美 ¥5,000



6191

6191 琉球通宝 当百 中字[238]
6192 琉球通宝 当百 中字[238]



6192

美 ¥5,000
美 ¥3,000



6193

6193 琉球通宝 当百 中字[238]
6194 琉球通宝 当百 中字 赤銅質[238]



6194

歪み有 佳 ¥3,500
佳 ¥3,500



6195



6196



6195 琉球通宝 当百 中字 手形印[242]

上 ¥10,000

6196 琉球通宝 当百 中字 爪求筍柱[250]

上 ¥7,000



6197



6198



6197 琉球通宝 半朱[255]

佳 ¥5,000

6198 琉球通宝 半朱[255]

上 ¥5,000



6199



6200



6199 琉球通宝 半朱[255]

美 ¥4,000

6200 玉塚天保 人の鏡[265]

美 ¥7,000



6201



6202



6201 玉塚天保 人の鏡

上 ¥7,000

6202 天保銭は吾が鏡 玉塚栄次郎 名前付[279]

美 ¥3,500



6203

6203 文久永宝 草文広郭異書 錫母銭 日本貨幣商協同組合鑑定書付 美 ¥150,000



6204

6204 文久永宝 錫母銭2枚組(草文広郭高波、草文広郭異書)
日本貨幣商協同組合鑑定書付(R4.6.21発行、H22.4.20発行) 美 ¥240,000

錫母銭は現品として4点、拓本は5葉を確認するのみである。『日本貨幣カタログ』に1葉、「文久永宝分類抄」(会瀬浜太郎編)では「草文正宝広郭」として1葉が掲載されている。異書か高波かは並べてみるとわかりやすいので、今回セットでの出品とした(ご出品者様より)。



6205

6205 文久永宝 草文 母銭

美 ¥10,000

6206 文久永宝 草文長郭 母銭

上 ¥15,000



6206



6207

6207 文久永宝 草文 勁文長孔 母銭

上 ¥10,000

6208 文久永宝 玉宝 母銭

美 ¥10,000



6208



6209

6209 文久永宝 玉宝広郭 母銭

美 ¥7,000

6210 文久永宝 玉宝細郭 母銭

極美 ¥12,000



6210



(×2倍)



6211



(×2倍)

6211 文久永宝 楷書 高波 母銭

輪少欠 美 ¥250,000



(×2倍)



6212



(×2倍)

6212 文久永宝 広穿広郭 低波 母銭

美 ¥280,000



6213

6213 文久永宝 下夕極印打(下見して下さい 返品不可)

佳~上 ¥30,000



6214



6214 秋田鐔銭 短尾
6215 秋田鐔銭 短尾



6215

極美 ¥6,500
美 ¥6,000



6216



6216 秋田鑄錢 短尾
6217 秋田鑄錢 短尾



6217



美 ¥6,000
上 ¥5,000



6218



6218 秋田鑄錢 短尾
6219 秋田鑄錢 短尾



6219



上 ¥5,000
上 ¥5,000



6220



6220 秋田鑄錢 長尾 肥紋
6221 秋田鑄錢 長尾



6221



上 ¥10,000
美 ¥7,000



6222



6222 秋田鑄錢 長尾

美 ¥6,000



6223

6223 秋田鐔銭 2枚組(短尾、長尾)

極美 ¥10,000



6224

6225

6226

6224 仙台通宝 大様 母銭

6225 仙台通宝 中様 母銭

6226 仙台通宝 小様 母銭

上~美 ¥42,000

上~美 ¥26,000

上~美 ¥17,000



6227

6228

6227 水戸虎銭 降兵

6228 水戸虎銭

美 ¥30,000

極美 ¥20,000



6229



6230



6231

6229 絵銭 穴一銭 橋合戦 背上一下瓢箪

6230 絵銭 打印銭 小馬子 厚肉

6231 絵銭 打印銭 6枚組

並 ¥3,000

佳 ¥3,000

佳~上 ¥25,000



6232

6233

6232 絵銭 五位堂銭 裏兜
 6233 絵銭 五位堂銭 菊 鉄銭 約69mm

佳 ¥5,000
 佳 ¥20,000



6234

6234 絵銭 五位堂銭 流菊 垂鉛

佳 ¥20,000



6235

6235 絵銭 福神銭 打出釣上

美 ¥30,000



6236

6236 絵銭 陰陽銭(銅)

上 ¥5,000



6237

6237 絵銭 国仏興国 背神仙 写し 51mm

並 ¥3,000



6238

6238 絵銭 立大黒 5枚組(鋳深い母銭[ス穴有]、潤縁、大様、写し、小様)

上~美 ¥20,000



6239

6239 絵銭 大福二神 4枚組(母銭、兄弟銭)

上~美 ¥30,000



6240

6240 絵銭 大福二神 3枚組(銀銭、大様、通常銭)下見して下さい 返品不可

上 ¥30,000



6241

6241 絵銭 鉄銭2枚組(駒曳、火防題目)

佳 ¥3,000



6242

6242 絵銭 3枚組(立大黒、鯛持恵比須、鯛持恵比須両面)

上 ¥10,000



6243(縮小)

6243 打刻印他各種 43枚組(四文銭×7、一文銭×33、諏訪神社×3) 返品不可

佳~上 ¥9,000

郵便入札 (Mail Bid) でご参加の方は…

—入札申込書(末尾に掲載)をご利用下さい—

郵便入札締切日: 7月25日(木) 必着

FAX・Web入札締切日: 7月25日(木) 午後6時到着分まで

ご送付先: 〒182-0026 東京都調布市小島町1-21-6 アジャンタ調布403号

FAX: 042-484-6916 書信館出版(株)



6244(縮小)

6244 絵銭他 224枚組(鉄銭4枚、上棟銭、福銭、新・写し含む) 下見して下さい 返品不可 佳主体 ¥50,000



6245

6245 函館火防基宝、函館消防 2枚組

上 ¥20,000



6246

6247

6246 寛永通宝 写し 金銭 18金 6.3g (新)

美 ¥35,000

6247 太閤御紋銭 写し 金銀2種組 金銭(8.1g)、銀銭(5.3g)(新)

美 ¥35,000



6248

6249

6250

6248 サムハラ銭

美 ¥3,000

6249 上棟銭 議院建築 金色 昭和2年

美 ¥5,000

6250 上棟銭 軍人会館 金色 昭和8年

上 ¥5,000



6251

6251 記念貨 沖縄復帰 銀銅メダル2枚セット 1972年 琉球政府公認

美 ¥3,000

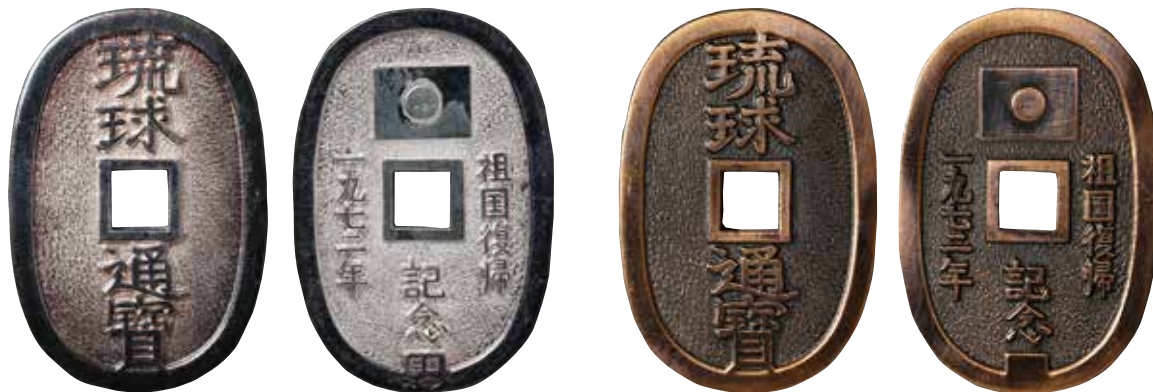

6252

6252 記念貨 沖縄復帰 琉球通宝 銀銅2枚セット

ケース入 上 ¥3,000



6253



6254

6253 記念銭 荒木豊三郎 喜寿記念 吾唯足知
6254 記念銭 大川天願堂 還曆祝い 日本貨幣協会

上 ¥3,000
美 ¥10,000



6255



6256

6255 記念銭 小川青宝楼 卒寿記念 昭和60年
6256 記念銭 小川青宝楼 米寿記念

上 ¥5,000
未 ¥3,000



6257



6258

6257 記念銭 但馬南鐐 叙勲記念
6258 記念銭 豊後通宝 九州古泉会

美 ¥3,500
上 ¥3,500



6259



6260



6261

6259 記念銭 宝国通宝 内外貨幣研究会
6260 記念銭 北陸古泉会 五周年
6261 和同開珎 造幣局

上 ¥3,500
美 ¥3,500
美 ¥5,000