

[古銭書・道具類]

※書籍、道具類 (LotNo.6390～6583) の会場内での下見、及び会場での引き渡しは出来ません。書籍、道具類の引き渡しは後日配送のみとなります。ご了承下さい。

※古銭書・道具類の画像は注記あるものを除き縮小しており、原寸ではありません。



6390

6390 『名古屋古銭会銭譜(如泉拓集)』 5冊組 **生拓**

佳 ¥5,000



6391

6391 『薇松泉会掲模集』 4冊組 **生拓** 明治27年～29年

6392 『増補改訂 古貨幣価格図譜』 小川青宝楼 昭和49年

6393 『新訂 皇朝銭図譜』 小川浩 昭和61年

6394 『旧満州国貨幣図鑑』 菅谷信 平成23年

6395 『故泉友追悼泉帖』 東京古泉協会幹事有志 大正4年 和綴じ **拓本直打**



6395

佳 ¥15,000

函付 美 ¥4,000

函付 上 ¥5,000

未 ¥4,000

上 ¥10,000



6396



6397

6396 『異泉集』 貫井銀次郎 昭和11年 和綴 拓本直打
 6397 『志能びくさ』 岡田彌太郎、安治郎 昭和15年 和綴

拓本1枚切抜き有 上 ¥10,000
 美 ¥8,000



6398

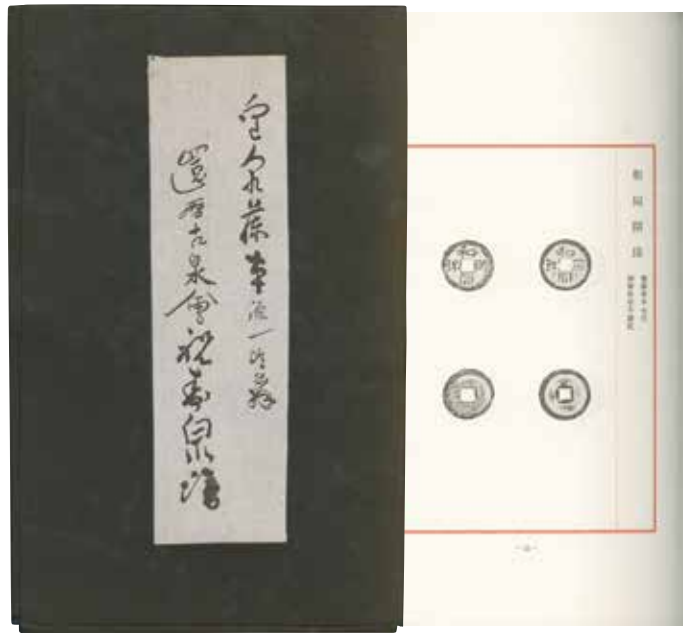

6410

- | | | |
|--|----------|---------|
| 6398 『研泉師訪問記念小集』 静岡いずみ会 昭和51年 和綴 拓貼 | 美 | ¥5,000 |
| 6399 『戸塚喜寿富永還暦祝賀泉譜』 駿河貨幣研究会 昭和58年 | 美 | ¥3,000 |
| 6400 『小林会長古希祝寿泉譜』 日本貨幣協会 昭和37年 和綴 | 上 | ¥5,000 |
| 6401 『万国博記念泉譜』 東海貨幣研究会 昭和45年 | 函付 函劣化 美 | ¥5,000 |
| 6402 『喜寿記念寅泉譜』 黒川敏夫 平成14年 和綴 | 函付 美 | ¥2,000 |
| 6403 『佳泉淘泉還暦祝寿泉譜』 日本貨幣協会 昭和45年 和綴 | 函付 上 | ¥10,000 |
| 6404 穴銭友好クラブ大会報告3冊組(第3回光華還暦記念泉譜、第5回参加者記念小集、第8回参加者記念小集) | 美 | ¥7,000 |
| 6405 『全国式百式拾藩藩札図録』 大場俊賢 平成18年 原寸カラー版 | 上 | ¥5,000 |
| 6406 『絵解き銀座絵巻』 銀座コイン創立50周年記念出版 平成30年 | 上 | ¥5,000 |
| 6407 『天顕堂大川鐵雄氏遺稿』 小林茂之 平成31年 | 上 | ¥3,000 |
| 6408 『大観通宝至正通宝分類譜』『余談・泉談二～四』 計4冊 谷巧二 平成22～24年 | 上 | ¥3,000 |
| 6409 『関西古泉研究会四拾周年記念泉譜』 関西古泉研究会 平成19年 | 美 | ¥5,000 |
| 6410 『皇泉藤本源一郎翁還暦古泉会祝寿泉譜』 祝賀古泉会 昭和43年 和綴 | 函付 上 | ¥8,000 |



6440(中身一例)



6443

6411	『青宝楼喜寿記念泉影譜』 小川浩 昭和48年 和綴	函付 上	¥8,000
6412	『不知庵喜寿記念泉譜』 平泉為造 平成16年 和綴	函付 美	¥8,000
6413	『還暦記念泉譜 銅山通宝』 菅原直登 平成24年 和綴	函付 美	¥2,000
6414	『和同開珎発行千三百年記念泉譜』 白鳳堂 平成20年	未	¥5,000
6415	『白鳳堂還暦記念 平城遷都千三百年記念泉譜』 白鳳堂 平成22年、『日本古代貨幣の創出』 今村啓爾 平成27年 2冊組	美	¥5,000
6416	『藩札図録』(コピー版) 佐野英山 1~4、付録 計5冊組	美	¥5,000
6417	『日本古貨幣変遷史』 小川浩 昭和58年 函付、『九州貨幣史』 橋詰武彦 九州貨幣史学会 昭和56年 印刷150部 のみ 計2冊組	美	¥5,000
6418	『新撰寛永泉譜』前後編 2冊組 亀田一恕、中川近禮、榎本文城 明治31年 和綴 全ページ変色	劣	¥6,000
6419	『中国銭幣』 中国金融出版社 5冊組(1983年1月創刊号、1984年1月~3月、1985年1月号) 中文	上	¥2,500
6420	『中国古代銭幣』 高英民 学苑出版社 未開封 厚3cm 中文	未	¥3,000
6421	『中国古泉収蔵指南』 董大勇 1993年 西北大学出版社 中文	上	¥2,000
6422	『中国古銭大集』甲乙丙丁 4冊組 貨光普 2008年 湖南人民出版社 中文	美	¥7,000
6423	『抗日戦争』 香港出版 1991年 21頁 カラー特装版 日中戦争時の指導者と紙幣や切手の写真多数掲載 定価1,680元 中文	美	¥3,000
6424	『European Crown 1701-1800』『European Crown & Taler 1800-』 ダベンポート 2冊組 英文佳・並	並	¥4,000
6425	『フランス国立貨幣博物館図録』 1994年 渋谷区松濤美術館、『大英博物館秘蔵馬のコイン展図録』 1990年 横浜馬の博物館発行 2冊組	美	¥4,000
6426	会誌『貨幣界』 内外貨幣研究会 No. 2~No.12(No. 4欠) 昭和41年 10冊組 No.2はパンチ穴有	佳	¥3,000
6427	万国貨幣研究会発行会誌7冊組(『趣味の貨幣』第2巻6・7号、11・12号 昭和32年、『月刊趣味の教室』 No.1-3,5,6 昭和42年)	佳	¥3,000
6428	『政府印刷局事業史』 2005年 印刷局朝陽会、『日本銀行貨幣博物館図録』 昭和62年、『図録 お札と切手の博物館』 平成9年 計3冊組	美	¥5,000
6429	『東海銀行貨幣資料館特別展図録』 1997年 印刷局キョソ一ネ展巡回展版 非売品、『お金』 龍野歴史文化資料館 特別展図録 奈良文研指導 2005年 厚約3cm、『飛鳥・藤原京展』図録 奈良文化研究所創立50周年記念特別展 富本銭・無文銀銭・和同開珎などの資料多数掲載 2002年 計3冊組	美	¥6,000
6430	『貨幣の歴史 おかねに見る世相・風俗の変遷』 奈良新聞社 昭和59年 大型本 定価25,000円 美	美	¥2,500
6431	『兵庫貨幣会会誌』No.295-338 (No.320欠) 計44冊組 平成2年~13年	美	¥3,000
6432	『季刊 方泉處』 No.3-22(No.6,8,11-14,21欠) 計15冊組 表紙に押捺有	美	¥6,000
6433	雑誌13冊組(①『COINPOT』3冊 創刊号、No.3×2、②『収集』9冊 1992/12,1993/11,1994/3,1994/4×2, 1994/7,1994/8,1995/9、③『月刊太陽』特集世界のコイン 1968)	美	¥2,500
6434	『最新 日本紙幣在外銀行・軍票図鑑』 太田保 昭和51年、『古札図譜』名古屋古札研究会 No.14,29、『太政類典 理財』 巻1 名古屋古札研究会、『旗本三島政養日記』西脇康 昭和62年 計4冊組	美	¥3,000
6435	『後藤家書 慶長小判の製法』 佐藤成男 平成19年、『金融研究』18巻4号 企画展「金座一小判のふるさと」 日本銀行 1999年、『近代通貨ハンドブック 日本のお金』 大蔵省印刷局 平成6年 計3冊組	美	¥6,000
6436	記念泉譜『銀座』 銀座コインオークション10周年記念	美	¥2,000
6437	『天保通宝母銭図録』 天保堂 昭和58年	美	¥3,000
6438	『貨幣の生ひ立ち』 造幣局編集 朝日新聞社 昭和15年 外函付 書込有	佳	¥2,500
6439	原点社発行雑誌 計123冊組(①『月刊コインマガジン』118冊 創刊号~13巻7号まで[欠:vol.2/11,vol.3/9,vol.4/6, vol.5/10,vol.6/7,vol.7/11-12,vol.9/5,vol.10/11,vol.11/1-9,11-12,vol.12/1-3,7,9,11,vol.13/6]、 ②『月刊キュリオマガジン』5冊[vol.3/5,vol.5/1,5,vol.6/3,5]) 一部の号にパンチ穴有	上	¥6,000
6440	『支那事変軍票史』 清水善俊 昭和46年 非売品	美	¥8,000

6441	『偽満州国貨幣研究』 吉林撮影出版社	美	¥5,000
6442	『日本の紙幣 軍票手票編』 堀本正 2006年	美	¥5,000
6443	『昭和泉譜』 4巻1組 平尾聚泉 昭和49年 歴史図書社 外函付	美	¥20,000
6444	『昭和泉譜』 4巻1組 平尾聚泉 昭和49年 歴史図書社 外函付	上	¥20,000
6445	『古寛永銭 久泉研究資料改訂』①～⑥、谷巧二 『寛永通宝銭譜 古寛永之部』上下巻、『余話泉談』2冊 計10冊組	美	¥5,000
6446	『不知天保通宝分類譜』上・下・別巻、『天保通宝母銭図録』 瓜生有伸 計4冊組	美	¥5,000
6447	『日本貨幣変遷史』 小川浩、『日本紙幣収集事典』 原点社 計2冊組	美	¥3,000
6448	『日本紙幣在外銀行・軍票図鑑』『日本紙幣(コレクター用)手引書』『日本紙幣軍票編カタログ』『宝くじ収集型録』×2 計5冊組	上～美	¥5,000
6449	『会津貨幣史』『洪武及大中銭銭譜』『往時古銭家芳名録』『天保泉譜』『文久永宝分類譜』『本邦鋳銭図譜』『当百銭カタログ』『中国銭幣目録』『香港郵票銭鈔目録』『清朝銭型録2』 計10冊組	佳～上	¥5,000
6450	『貨幣の歴史』『古金銀価格図譜』『古銭と紙幣』『貨幣手帳』他2冊 計6冊組	佳～美	¥3,000
6451	『日本古紙幣類鑑』 荒木豊三郎 初版 全8巻揃い	上	¥5,000
6452	百田米美著4冊『旗本札図録』『百泉百選集』『百泉百選集(弐)』『筑前の藩札』、『東九州貨幣研究会創立20周年』『積宝還暦九州古札泉譜』『九州諸藩の藩札図録』『日向藩札史』 計8冊組	美	¥5,000
6453	『満十五周年 関西古泉研究会』『駿河古泉会 創立10周年』『桑名貨幣研究会 創立20周年』『桑名藩札考』『幣泉記愛好読書元集』 計5冊組	美	¥5,000
6454	『中国銭幣大辞典』北宋、南宋、遼・西夏・金 3巻組 中文	美	¥5,000
6455	9冊組(『明治新撰泉譜』第二集 成島柳北 明治18年 和綴、『安南泉譜 大銭銀銭部』 三浦清吾 昭和46年 和綴、『安南泉譜 手類銭部』 三浦清吾 昭和38年 和綴 函付、『新版 東洋古銭価格図譜』 万国貨幣洋行 昭和34年 和綴、『改定版 東洋古銭価格図譜(全)』 万国貨幣洋行 昭和50年 和綴、『増補改訂 古貨幣価格図譜』 小川浩 昭和49年 和綴、『大正泉譜(全)』 佐野英山 大正4年 和綴、『日本古典全集 銭幣攷遺図録』 与謝野寛、正宗敦夫、与謝野晶子 昭和2年 非売品 日本中国穴銭拓本集、『東洋古銭名鑑』 小川浩 昭和42年 上 ¥5,000	上	¥5,000
6456	5冊組(『兵庫貨幣会創立5周年記念泉譜』タトウ付 昭和43年、『兵庫貨幣会創立10周年記念泉譜』タトウ付 昭和48年、『兵庫貨幣会創立25周年記念泉譜』 昭和63年、『日本貨幣協会創立20周年記念泉譜』 タトウ付 昭和58年、『佳泉淘泉還暦祝賀泉譜』 タトウ付 昭和45年)	美	¥5,000
6457	西脇康著書籍3冊組(『対読吾職秘鑑』 2001年、『銀座御用留(1)』 2002年、『絵解き金座銀座絵巻』 2003年)	美	¥3,000
6458	和綴2冊組(『皇朝泉志(全)』三上香哉 明治34年、『重訂 鑄貨図録』坤 佐野英山 大正9年)	上	¥3,000
6459	和綴古銭価格表4冊組(『古銭価附』大坂書林 文化2年、『大正新撰古銭価附(全)』大阪田島商店 大正2年、『古銭価格表 大増補 大島不老校訂』大阪大和書院 大正5年、『昭和新聞 古銭価格年鑑(全)』 大阪岡田房次郎 昭和5年)	佳～上	¥3,000
6460	書籍8冊組(『近世銀座の研究』田谷博吉 昭和38年 函付、記念泉譜『銀座』 銀座コインオークション10周年記念 平成10年 函付、『大日本貨幣史』第7巻 為替・度量権衡部 大蔵省 明治16年、『日本の古銭』 小川浩 昭和41年、『古銭 その鑑賞と収集』 瀬戸浩平 昭和41年、『銭の歴史』 岡田稔 昭和46年、『日本のコイン』 中村佐伝治 昭和46年、『貨幣の日本史』 東野治之 平成9年)	上～美	¥3,000
6461	『MDCオークションカタログ』 第10回、第11回カタログ 2022年10月、2023年4月 2冊組	美	¥3,000
6462	『四国古紙幣図録』 刈谷茂正 平成21年 函付	美	¥3,000
6463	書籍4冊組(『日本紙幣収集事典』原点社、『古銭語事典』大鎌淳正、『越中の金・銀貨』三鍋昭吉、『昭和泉譜』日本絵銭類 天保堂復刻版)	美	¥5,000
6464	紙幣関連書籍3冊組(『藩札図録』 ボナンザ社 昭和52年 函付、『紀州紙幣史の研究』 紀州貨幣研究会 昭和62年 大型本 函付、『江戸時代の紙幣』 赤穂市立歴史博物館)	美	¥5,000
6465	『Standard Catalog of World Coins 1801-1900』『Standard Catalog of World Coins 1901-2000』『Standard Catalog of World Coins 2001-』クラウス社 計3冊組	上	¥3,000
6466	『金銀図録』1～6巻組(7巻附則欠) 6冊組	並～佳	¥5,000
6467	『図録 日本の貨幣』第1巻～第10巻(第11巻欠) 10冊組	美	¥20,000
6468	『日本貨幣図鑑』 郡司勇夫 函付	美	¥5,000
6469	書籍13冊組(『貨幣手帳』『世界のコイン』『古貨幣価格図譜』『日本貨幣型録』73年度版、85年度版、1986、1987、入札誌『駿河』第38号、古銭価格図譜早見表、『図録 北海道の貨幣』『古貨幣夜話』利光三津夫、『改印一步銀の分類』『日本貨幣図鑑』)	並～美	¥5,000
6470	『The Art of Coin』	美	¥5,000
6471	計19冊組(『日本コインオークションカタログ』No.1-No.7、『日本コインオークションNet&Mail』No.2,3,4,5,8,10、『ダルマ New Purchases』 6冊)	上～美	¥5,000
6472	『伊集院次郎コレクションオークションカタログ』 日本コインオークション	美	¥5,000
6473	『銀座コインオークションカタログ』 平成4年、5年、6年、30年 計4冊組	美	¥5,000
6474	『和泉進次郎コレクションオークションカタログ』 銀座コイン	美	¥5,000

※道具類の画像は縮小しており、原寸ではありません。

- 6475 『Baldwins The BENTLEY Collection British Milled Sovereigns』Part. 1, 2, 3, Fixed Price List 計4冊組
美 ¥5,000
- 6476 『収集』創刊号(1976年12月号)～1979年12月号 計37冊組
並 ¥5,000
- 6477 銀座コイン「名貨カレンダー」 2000年～2023年(2007年、2020年欠) 計22年分 名品貨幣画像多数掲載
美 ¥5,000
- 6478 6冊組(『蒐集の極』『絵解き銀座絵巻』 銀座コイン創業50周年記念、『伊集院次郎コレクションオークションカタログ』
日本コインオークション 英国貨幣コレクション、『外国コイン研究会創立20周年記念集』 外国コイン研究会、
『日本古銭鑄造史』 瓜生有伸、『阿波海南大里出土銭』 皇朝銭掲載
美 ¥5,000
- 6479 『日本貨幣商協同組合創立40周年記念オークションカタログ』 2008年
美 ¥5,000
- 6480 『オークション・ワールド社オークションカタログ』 第1回～第17回 計17冊組
美 ¥5,000
- 6481 『日本の貨幣コレクション』アセット・コレクション・ジャパン バインダー全10冊 レプリカバインダー3冊
美 ¥3,000
- 6482 『本物の貨幣コレクション』アセット・コレクション・ジャパン バインダー全10冊 紙幣貨幣バインダー3冊
美 ¥3,000

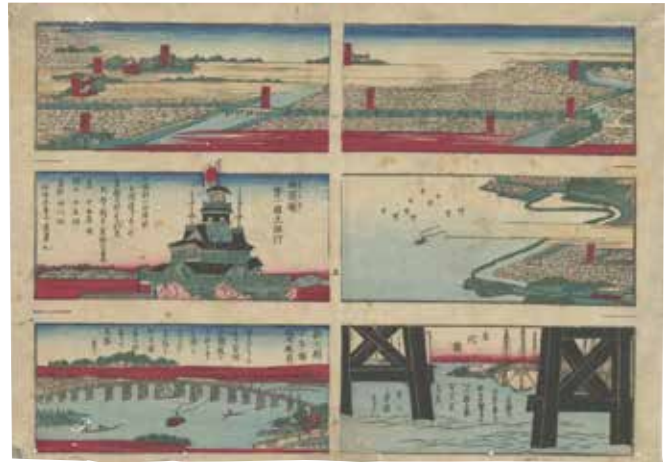

6483(縮小)

- 6483 錦絵2枚組 東京名所図(旧国立銀行の図入り) 2代目浮世絵師 歌川国輝(号曜斎) 左:36.4×24.4cm、
右:35.9×25.4cm 小虫穴有 上 ¥3,000



6484(縮小)

- 6484 勲章 勲一等旭日大綬章 付属品完備 美 ¥180,000

※道具類の画像は縮小しており、原寸ではありません。



6485



6486



6489



6487(左は全体。右は底面)



6488



6490



6492



6491



6493



6494

6485	手提げ硯箱	30.5×18.0×高20.5cm	並	¥5,000
6486	小型硯箱	檜材 26.5×16.5×高18.5cm	上	¥5,000
6487	錢箱	小型 11.5×7.0×高7.0cm	上	¥5,000
6488	錢箱	小型 13段(一分銀、穴錢、銅貨などに使用か?) 22.0×12.5×高19.5cm	上	¥13,000
6489	小型長火鉢	18.5×10.5×高11.0cm	上	¥5,000
6490	化粧箱	24.5×10.5×高6.0cm	上	¥5,000
6491	看板	大小の文字 小型 直径15cm	佳	¥7,000
6492	手秤	大小2点組(35.5×9.5cm、16.0×5.5cm)	上	¥5,000
6493	銀延ベキセル	純銀刻印有 18.5cm 29.2g	上	¥15,000
6494	銀キセル	極細 女性用 21.0cm 31.0g	上	¥8,000

※道具類の画像は縮小しており、原寸ではありません。



6495



6497



6496 (左は全体。右は底面)



6498



6499



6500



6501



6502



6503 (左は全体。右は扉開封時)



6504

6495	キセル	赤味銅と銀	17.5cm	17.9g	上	¥8,000
6496	銭箱	側面と底面に「館」の焼印有	29×46×高29cm	錠は新物	佳	¥5,000
6497	銭箱	銭入口2カ所 表面に硯入用	約36×56×高33cm		上	¥5,000
6498	銭箱	錠付 厚板	29.5×16.0×高13.5cm		上	¥25,000
6499	銭箱	小型 錠付	22.5×15.0×高15.0cm		上	¥8,000
6500	小物箱	小型 引出6個	15.0×9.0×高12.0cm		美	¥18,000
6501	印箱	桑材	13.5×9.0×高8.0cm		上	¥8,000
6502	船単筒	樺製 錠無し	29.5×38.5×高33.5cm		並	¥18,000
6503	船単筒	葵紋金蒔絵 螺鈿手すり 朱漆塗り 銅金具製	27×41×高33cm	油単付	美	¥118,000
6504	溜漆塗千両箱	錠前付	27.4×43×高16cm	底少割れ有	美	¥32,000

※道具類の画像は縮小しており、原寸ではありません。



6505	小型千両箱 明治期改造銭箱 鍵無し	32.4×14×高13cm	佳	¥7,000
6506	小型銭箱 錠前付	14×22×高16cm	上	¥6,000
6507	銭箱 錠前付	33×22.5×高21.5cm 上蓋の高さ12.5cm	上	¥5,000
6508	銭枡	約31×12cm	上	¥5,000
6509	銭刀 アイヌ 分金銀入れ 総鹿角装具一作造り 微小彫刻鞘	41.5cm	上	¥60,000
6510	茶刀の分金、密書入れ 総水牛角金具	54cm 刀袋付 茶会には刃物持ち込み不可のため、柄・鞘一体の木製拵を使用	美	¥68,000
6511	銭刀 総鹿角金具 筒型 分金・豆板・書状入れ	37.5cm 刀袋付 鞘変わり塗り ほぼ未使用状態	美	¥68,000
6512	着物 男性用 柄:古銭尽くし	着丈140cm	上	¥4,000
6513	帯 女性用 柄:寛永通宝と清朝銭	幅29.5cm 長400cm	美	¥4,000
6514	本漆金高蒔絵古銭膳 同一デザイン5枚組	@36.5×36.5×高6cm 1枚脚一部破損有	上	¥23,000

※道具類の画像は縮小しており、原寸ではありません。



6515



6516



6521



6517



6518



6522



6519



6520



6523



6524

- | | | | |
|------|--|---|----------|
| 6515 | 本漆金高蒔絵古銭茶櫃 31×12cm No.6514の膳とデザイン揃い | 上 | ¥4,000 |
| 6516 | 本朱漆塗高蒔絵煮物木椀 5客組 蓋表:銀永楽 椀内側:大判&一分銀 12.5×8.5cm | 上 | ¥4,000 |
| 6517 | 本朱漆塗高蒔絵吸物木椀 5客組 蓋表:金和同&一朱銀 蓋裏:小判&一分銀 13×7.3cm | 美 | ¥4,500 |
| 6518 | 本漆塗高蒔絵吸物木椀 5客組 蓋表:天保通宝&仙台通宝&背文銭 12.5×8.5cm | 未 | ¥5,000 |
| 6519 | 本漆塗高蒔絵煮物木椀 蓋表:天保通宝&11波寛永&仙台通宝 13×8.5cm | 未 | ¥5,000 |
| 6520 | 菱型刺身皿 古銭模様 5枚組 17×14×3.2cm | 美 | ¥4,000 |
| 6521 | 皿 古銭模様(文久永宝他) 14.5×3cm | 美 | ¥1,000 |
| 6522 | 皿 古銭模様(天正通宝他) 13×2.5cm | 美 | ¥1,000 |
| 6523 | 中国古硯 端溪硯 古銭総彫刻品 某著名書家愛蔵品 収納箱付 硯収納箱も硯と同質の石で造られた高度な技術が光る名硯端溪硯の名品 全体:24×15×高5cm 3.3kg 硯:17×13.3×高1.5cm 750g | 上 | ¥128,000 |
| 6524 | 中国大型円硯 古銭総彫刻品 裏:太平天国 保存箱付 某有名書家蔵品 全体:25×24.5×高8.5cm 硯:22×19.5×高4.5cm | 美 | ¥23,000 |

※道具類の画像は縮小しており、原寸ではありません。



6525



6526



6527



6528



6529



6530



6531



6532



6533



6534

- | | | | |
|------|---|-----|---------|
| 6525 | 中国澄泥硯 雲龍と清朝銭彫刻(大筆用の硯・墨池) 保存箱付 某有名書家蔵品 全体:18×16×高8.5cm
硯:14×12×高5.5cm | 美 | ¥15,000 |
| 6526 | 中国欽州硯 総古銭彫刻 某有名書家蔵品 17×14.5×高5cm | 美 | ¥30,000 |
| 6527 | 中国古銭墨 6点組(3点少欠有、1点欠損有) 某有名書家蔵品 | 上 | ¥2,000 |
| 6528 | 日本古銭墨 他1点(廃盤品) 中国明刀模様 8cm 某有名書家蔵品 | 未 | ¥1,500 |
| 6529 | 中国水滴 乾隆通宝 保存箱付 某有名書家蔵品 8×6.3×高2.2cm | 未 | ¥4,500 |
| 6530 | 中国大型水滴 竹籠に銭山盛の図 澄泥硯の材質 某有名書家蔵品 14×9×高7.3cm | 美 | ¥4,000 |
| 6531 | 中国銅製水滴 五帝銭一統天下 某有名書家蔵品 11×8×高7cm | 美 | ¥3,000 |
| 6532 | 古銭型青銅水滴 4個組 | 上~美 | ¥9,000 |
| 6533 | 本製朱本漆塗なつめ 四文銭波の図 7.8×5.2cm | 美 | ¥8,000 |
| 6534 | 陶製香合 小判切餅型 6.7×4.4×高3cm | 未 | ¥2,000 |

※道具類の画像は縮小しており、原寸ではありません。

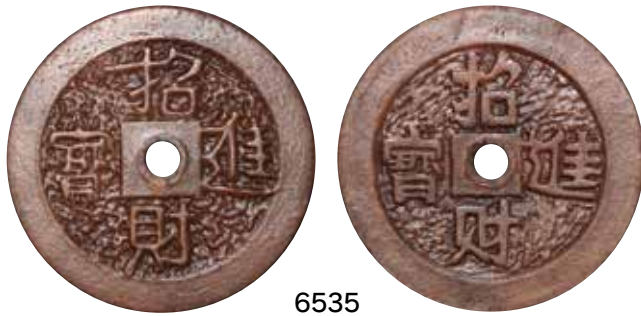

6535



6536



6537



6538



6539



6540



6541



6542



6543



6544

- | | | | | |
|------|--|-------|---|---------|
| 6535 | 陶製絵銭 両面招财進宝 10.5cm | | 美 | ¥2,000 |
| 6536 | 煎茶道飾り 木製高野通宝、多賀通宝 2枚組 直径10cm | 1枚ヒビ有 | 並 | ¥2,500 |
| 6537 | 鉄瓶 日本古銭図 超大型 27.5×24×高31.5cm | | 上 | ¥18,000 |
| 6538 | 鉄瓶 銅蓋 和同・古文銭図 名工龍文堂作 19×17×高23cm | | 並 | ¥4,000 |
| 6539 | 鉄瓶 寛永通宝図 雅泉銘 16.5×14.5×高15cm | | 美 | ¥3,500 |
| 6540 | 鉄瓶 日本・中国銭図 14.5×12.5×高14cm シール付デッドストック品 | | 未 | ¥4,000 |
| 6541 | 小箱 焼杉 手揚げ3段引出付 18×10×高17.5cm 拓本道具など整理用に | | 未 | ¥2,000 |
| 6542 | 小箱 箱根細工手揚げ2段引出付 10×8×高12.5cm 拓本道具など整理用に | | 佳 | ¥2,000 |
| 6543 | 小引出箱 溜漆塗 手許整理用(コインホルダー・ビニール袋収納用に) 26×15.5×高23cm | | 上 | ¥4,500 |
| 6544 | 銀行算盤記念品 2個組(呉信用金庫創立30周年 問屋算盤 下5つ玉 23×11×高3cm、名古屋相互銀行 携帯用算盤 下5つ玉 15×5.5×高1cm) | | 上 | ¥3,500 |

※道具類の画像は縮小しており、原寸ではありません。

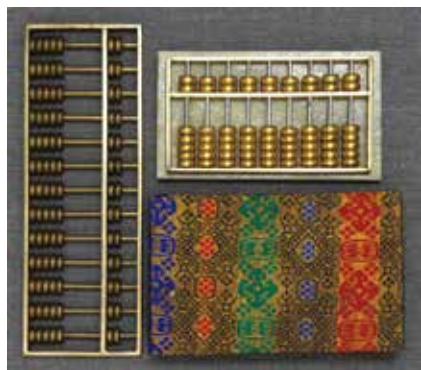

6545



6546



6547



6549



6550



6548



6551



6552



6553



6554

- | | | | |
|------|---|---|--------|
| 6545 | 算盤 中国真鍮製小型 2個組(上2つ玉 石製台座付 9桁 9×5×高1.5cm、上2つ玉 13桁 13×5×高1cm) | | |
| 6546 | 巾着 鹿布製 骨製根付 袋部分:10.5×11cm | 美 | ¥2,500 |
| 6547 | 早道 皮製 大型 上手品 10×19cm | 美 | ¥3,500 |
| 6548 | 古銭収納箱 26段 四文銭208枚収納 小川青宝楼監修頒布品 10.5×16.5×高11.3cm | 佳 | ¥3,500 |
| 6549 | 小型古銭収納箱 27段 54枚収納(小平銭28枚、四文銭26枚) 5.5×10.3×高9.8cm | 佳 | ¥8,500 |
| 6550 | 木製古銭収納板 3枚組(20枚用×2、15枚用×1) 14×20.3cm | 未 | ¥4,000 |
| 6551 | 黒漆塗木製大型書状入れ 武家公文書用 外寸:41.5×11×高8.3cm | 佳 | ¥3,000 |
| 6552 | 黒漆塗シボ革張大型書状入れ 真鍮製帯錠前付 38×18×高10cm | 美 | ¥6,000 |
| 6553 | 藩札・書状入れ 革布 黄土色模様入 21×9.5×高4cm | 佳 | ¥7,000 |
| 6554 | 藩札・書状入れ 唐木製(エンジェ木) 19.6×7.3×高3.5cm 蓋に少割れ有 | 上 | ¥4,000 |

※道具類の画像は縮小しており、原寸ではありません。



6555



6556



6557



6558



6559

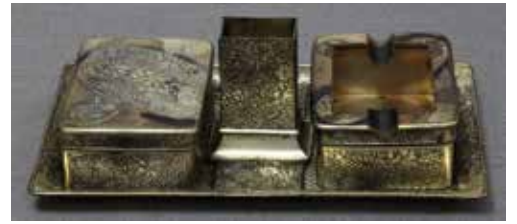

6560

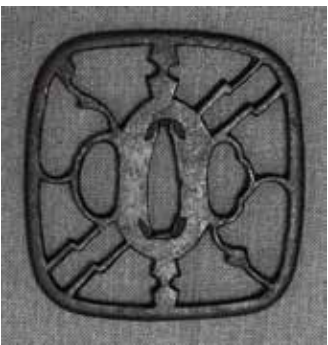

6561



6562



6563



6564



6555 溜漆塗 小銭入れ箱 旧商家使用品 18.3×12.2×高7.5cm

6556 朱・黒漆塗 こより組上げ銭皿 15.5×6.5cm

6557 木製台帳・書類入れ 35×25.5×高5cm

6558 貯金箱 金属製 依大黒像 鍵無し 13×10×高15cm

6559 西洋秤 スタンドタイプ 20×11×高23.5cm

6560 卓上灰皿 金属製 総古銭唐草模様 セット一式 トレイ:23.5×13.5cm

6561 尾張分銅透かし鏝 大刀用 鏝箱入 7.2×6.8cm

6562 縄と銭透かし鏝 大刀用 鏝箱入 有名品 7.8×7.7cm

6563 素赤銅銀覆輪日本銭鋤彫大鏝 大刀用 鏝箱入 8×8cm

6564 脇差用町人鏝 宝尽くし図 鏝箱入 6.9×6.7cm

上 ¥1,000

美 ¥2,000

佳 ¥1,000

上 ¥4,000

上 ¥4,000

並 ¥1,500

上 ¥9,000

上 ¥38,000

上 ¥38,000

佳 ¥8,000

※道具類の画像は縮小しており、原寸ではありません。



6565(右は鍔原寸大画像)



6566



6568



6567



6569



6570



6571



6572



6574



6575



6576

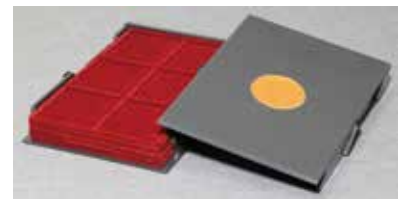

6573

6565	高級短刀拵	金象嵌絵銭鍔	研出し柄	赤銅地目貫銀無垢鼠	黒漆塗鞘	刀袋付	45.5cm	極美	¥85,000
6566	分銅	拾両						佳~上	¥3,000
6567	分銅	19個組	(五拾両~壹分)					上~美	¥50,000
6568	錠前	中国製	15×2.5×高6.5cm	820g				美	¥8,000
6569	銅製小槌	福寿	長さ15cm	胴回り22cm	重量1kg			上	¥8,000
6570	小箱	唐木材	3段引出	16.4×15.2×高18.5cm				美~極美	¥6,000
6571	小箱	4段引出	金具多し	15×33×高32cm				上	¥8,000
6572	木製コイントレイ	1段当たり24マス×12段	高さは1段1cm	23.5×35.5×高17cm				佳	¥5,000
6573	ドイツ製携帯用コイントレイケース	ロック式	24枚収納	12×17×高2.5cm				未	¥8,000
6574	コイントレイ	アタッシュ型	黒色	5段収納				上	¥3,000
6575	コイントレイ	ボックス型	黒色					美	¥3,000
6576	コイントレイ	ボックス型	アルミ製	5段収納				美	¥3,000

※道具類の画像は縮小しており、原寸ではありません。



6582(一例)



6577



6581



6580



6578



6579

- | | | | |
|------|---|-----|---------|
| 6577 | コイントレイ 5段 | 美 | ¥2,000 |
| 6578 | コイントレイ ボックス型 黒色 | 美 | ¥3,000 |
| 6579 | コインケース イタリア・ミラノ ABAFIL 18.5×25.0cm 2個組 | 極美 | ¥10,000 |
| 6580 | オブジェ 天保通宝 枝銭 | 上 | ¥5,000 |
| 6581 | 極印3個組 平城宮 表共用 背上棟及び福銭 未使用の純銀打銭2枚付 | 上~美 | ¥25,000 |
| 6582 | サムハラ銭・メダル類コレクション 計48枚組 | 並~美 | ¥5,000 |
| 6583 | 円銀類レプリカ各種35枚組 明治3年銘~大正3年銘(表は円銀で裏は貿易銀などアブノーマルな組み合わせ品を含む) | 上~美 | ¥5,000 |

※紙幣類の画像は縮小しており、原寸ではありません。

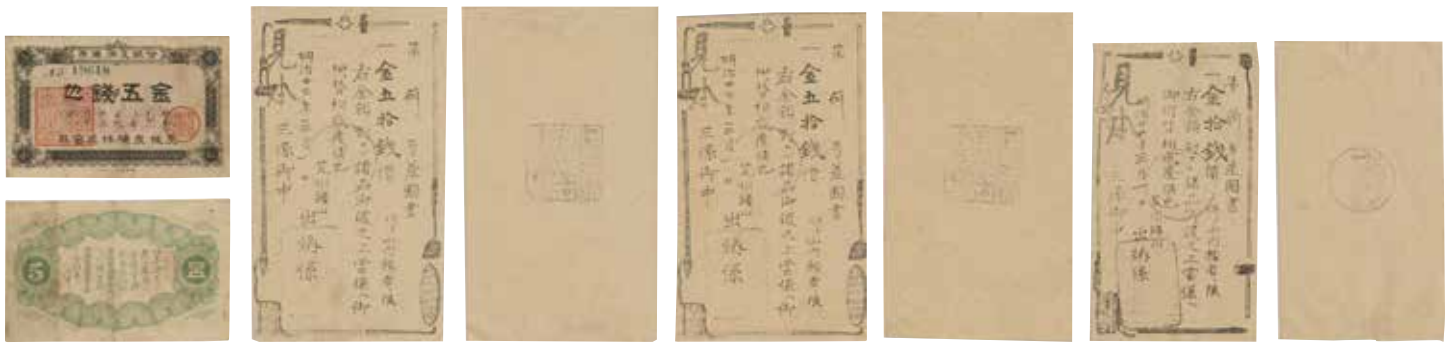

6584

6584 鉱山関係札4枚組(茨城炭礦 金五銭、荒川鉱山 見本券 五拾銭2種、拾銭1種)

美

¥3,000

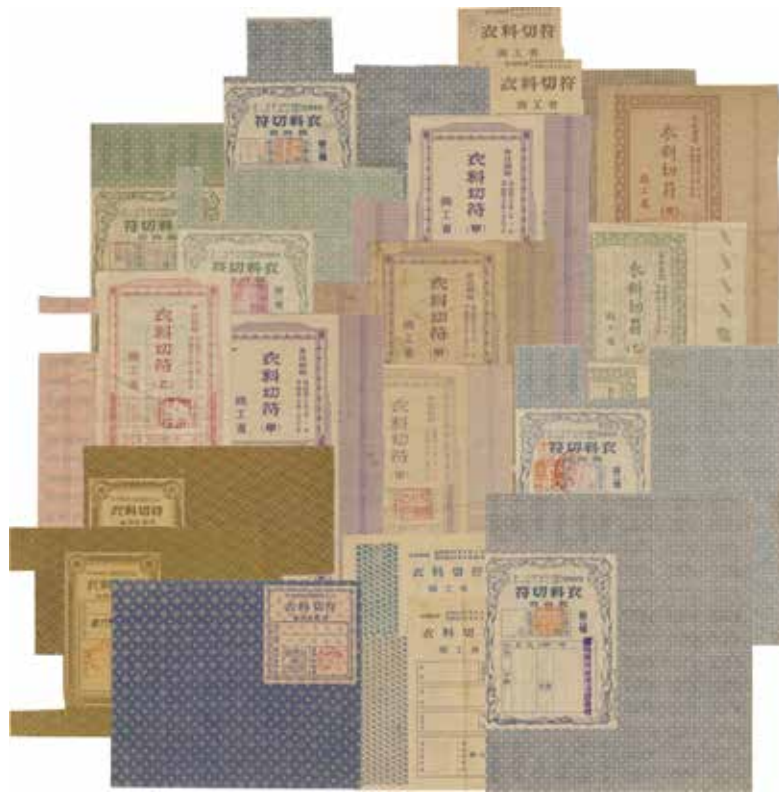

6585

6585 衣料切符 20枚組

並~美(未使用3枚含む)

¥5,000



6586

6586 戦時債券類 昭和17~19年 5種各3枚 計15枚組

美~未

¥5,000

[中国・朝鮮の鑄造貨幣他]



6587

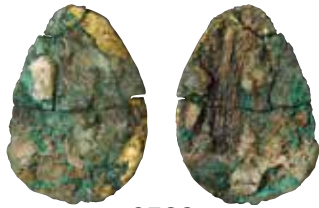

6588



6589

6587 称匈奴刀 約170mm
 6588 包金貝貨 大型
 6589 大空首布

青鑄 上 ¥5,000
 ヒビ割れ 佳 ¥3,000
 歪み 大ヒビ割れ 並 ¥50,000



6590

6590 尖足布 晋陽半

6591 尖足布 大陰



6591

欠け有 並 ¥5,000

並 ¥5,000



6592

6592 尖足布

6593 方足布 襄垣



6593

大修理 曲がり 青錆 劣 ¥5,000

並 ¥5,000



6594

6594 方足布 閔

6595 方足布 匭陽



6595

並 ¥5,000

ス穴3ヶ 並 ¥5,000



6596

6596 方足布 安陽

6597 方足布 戈邑



6597

ス穴 並 ¥5,000

欠け有 青錆 並 ¥5,000



6598

6599

6598 円肩方足布 安邑二銖 倒書
 6599 円肩方足布 安邑一銖 正書(下見してください 返品不可)

佳~上 ¥5,000
 並 ¥5,000



6600



6601



6602

6600 蟻鼻銭 鬼面、君 2枚組
 6601 蟻鼻銭 鬼面 増画
 6602 宝四化

上 ¥3,000
 上 ¥3,000
 上 ¥5,000



6603



6604

6603 秦半両
 6604 八銖半両 3枚組

上 ¥5,000
 佳~上 ¥2,500



6605



6606

6607

6605 三銖
 6606 大布黄千
 6607 貨布

上 ¥5,000
 佳 ¥3,000
 ホツレ大 上 ¥3,000



6608

6608 貨布

6609 餅貨泉 23.78g

6610 餅貨泉 大様 小町銭 34mm 4.2g



6609



6610



佳 ¥5,000

青錆 並 ¥3,000

青錆 並 ¥3,500



6611

6611 円環 有紋 約60mm 約68g



6612



6613



6612 後漢五銖 穿上五豎文

6613 四銖

青錆 上 ¥10,000

歪み大 並 ¥3,000

輪欠 並 ¥5,000



6614



6614 磬幣

並 ¥5,000



6615

6615 磬幣 無紋 2枚組

佳 ¥3,000



6616

6617

6618

6616 開元通宝 低頭通 背退月 母錢(下見してください 返品不可)

佳 ¥5,000

6617 開元通宝 短頭元 進元

少磨き 並 ¥5,000

6618 開元通宝 小字異元 潤縁 『開元錢研究会資料』原品

佳 ¥8,000



6619

6620

6621

6619 開元通宝 小字異元上月 『開元錢研究会資料』原品

佳 ¥8,000

6620 開元通宝 短頭元上月下星 『開元錢研究会資料』原品

佳 ¥5,000

6621 開元通宝 彪字上重月 下月 『開元錢研究会資料』原品

佳 ¥5,000



6622

6623

6624

6622 乾封泉宝

佳~上 ¥5,000

6623 乾元重宝 当五十 背重輪

佳 ¥5,000

6624 大曆元宝

佳 ¥5,000



6625



6626



6627

- 6625 建中通宝 少歪み有 佳 ￥5,000
 6626 会昌開元 直元通下星 背藍 母錢? (下見してください 返品不可) 内郭鑄傷有 針穴1 佳 ￥10,000
 6627 会昌開元 平頭通 隸水洛 母錢? (下見してください 返品不可) 佳 ￥10,000



6628



6629



6630

- 6628 会昌開元 低頭通 上月(月影水) 通下星 背宣 母錢? (下見してください 返品不可) 佳 ￥10,000
 6629 会昌開元 小字左挑(異書) 母錢? 『開元錢研究会資料』原品(下見して下さい 返品不可) 加刀痕有 佳 ￥10,000
 6630 会昌開元 彪字 下月上洪 『開元錢研究会資料』原品 並~佳 ￥5,000



6631



6632



6633

- 6631 会昌開元 彪字 下洪 『開元錢研究会資料』原品 並~佳 ￥5,000
 6632 会昌開元 彪字 下月右洪 並 ￥5,000
 6633 会昌開元 平頭通 右平 『開元錢研究会資料』原品(下見して下さい 返品不可) 加刀痕有 並 ￥10,000



6634



6635



6636(縮小)

- 6634 天福元宝 佳 ￥5,000
 6635 乾封泉宝 鉄銭 背天 **GBCA(美82)** 佳~上 ￥20,000
 6636 崇寧重宝 当十 50枚組(下見して下さい 返品不可) 佳~上 ￥10,000



6637

6638

6637 大觀通寶 当十
6638 宣和元寶 真書

美 ¥5,000
佳~上 ¥5,000



6639

6640

6639 靖康元寶 折二 真書
6640 淳熙元寶 折二 隸書 背泉

佳 ¥5,000
輪少当り有 佳~上 ¥8,000



6641



6643



6644



6645



6642

6641 淳祐通寶 当百 小型
6642 南宋番錢 25枚組(下見して下さい 返品不可)
6643 重熙通寶 牯国手? 22.9mm
6644 大安元寶 長安
6645 西夏 天慶元寶

佳 ¥5,000
佳~上 ¥5,000
佳 ¥10,000
輪小欠 佳 ¥5,000
上 ¥5,000



6646



6647



6648

6646 皇建元寶
6647 皇建元寶
6648 至正通寶 当十

佳 ¥5,000
並~佳 ¥7,000
青鑄 並~佳 ¥5,000



6649



6650

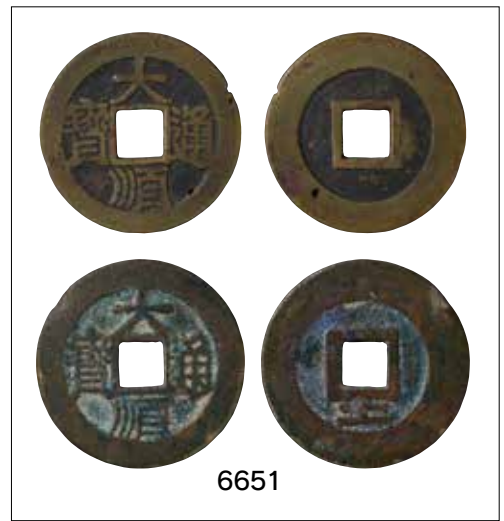

6651

6649 崇禎通寶 7枚組
6650 大明通寶 背上帥
6651 大順通寶 2枚組(無背、背工)

佳 ¥5,000
佳 ¥20,000
無背にス穴有 佳 ¥5,000



6652

6652 裕民通寶 背一分

佳 ¥5,000



6653

6653 南明錢9枚組(弘光通宝×4、隆武通宝×5)

佳 ¥5,000



6654(原寸の80%大)

6654 永曆通宝 8枚組

佳 ¥5,000



6655(原寸の80%大)

6655 明末清初錢12枚組(大順通宝×2、利用通宝×6、昭武通宝×2、洪化通宝×2)

佳~上 ¥5,000



6656

6656 明銭など30枚組(永楽通宝×10、崇禎通宝×6、利用通宝×10、洪化通宝×4)

6657 順治通宝 6枚組(連水治、右一、上圈星、右傍星、マ頭単点通宝、コ頭重点通宝)



6657

佳~上 ¥5,000

佳~上 ¥5,000



6658

6658 順治通宝 一字背2枚組(右薊、上宣)

佳 ¥15,000



6659(原寸の80%大)

6659 順治通宝 一字背10枚組(右戸×2、上戸、右工、宣、東、同、寧、浙、福)

並~佳 ¥7,000



6660

6660 雍正通宝 2枚組(宝泉局、宝浙局)

佳 ¥5,000



6661(原寸の80%大)

6661 雍正通宝 7枚組(宝泉局×2、宝雲局×4、宝蘇局×1)

ス穴有含む 佳 ¥5,000



6662

6662 雍正通宝 6枚組(宝浙局×3、宝川局×1、宝南局×1、宝鞏局×1)

宝浙局1枚針穴有 佳~上 ¥20,000



6663

6663 雍正通宝 宝晋局6枚組

佳~上 ¥35,000



6664 (原寸の80%大)

6664 雍正通宝 宝武局4枚組(マ頭重点通含む)

佳~上

¥7,000



6665 (原寸の80%大)

6665 雍正通宝 6枚組(宝河局、宝蘇局、宝安局、宝昌局、宝雲局、宝黔局)

佳~上

¥5,000



6666



6667

6666 乾隆通宝 宝浙局 正隆5枚組(マ頭单点通×2、工頭单点通×2、民鑄×1)

佳~上

¥25,000

6667 乾隆通宝 万選銭24枚組(小乙单点通小字1枚、背中書円頭宝2枚、貝中二離画3枚含む)

磨輪1枚、輪欠1枚、ヒビ有2枚、ヒビ補修1枚含む 並~上

¥20,000



6668

6668 清朝錢3種組(乾隆通宝、嘉慶通宝、道光通宝)

佳 ¥5,000



6669

6669 道光通宝 3枚組(口頭单点通正字八貝宝、口頭单点通正字ス貝宝、中足宝背上星刮去)

佳 ¥10,000



6670

6670 道光通宝 大制錢2枚組(宝蘇局、宝桂局)

上 ¥10,000



6671

6671 咸豐重宝 2枚組(宝直局、宝浙局)

並 ¥5,000



6672

6672 咸豐元宝 宝河局 当百

輪少欠 上 ¥20,000



6673

6673 咸豐通寶 宝福局 当二十[咸譜10P-25]

上 ¥5,000



6674

6674 咸豐通寶 宝福局 当五十[咸譜10P-26]

佳 ¥30,000



6675

6675 咸豐元宝 伊犁局 当百 赤味銅[咸譜10b-13]

輪欠 佳 ¥5,000

郵便入札 (Mail Bid) でご参加の方は…

—入札申込書 (末尾に掲載) をご利用下さい—

郵便入札締切日: 7月27日(木) 必着

FAX・Web入札締切日: 7月27日(木) 午後6時到着分まで

ご送付先: 〒182-0026 東京都調布市小島町1-21-6 アジャント調布403号

FAX: 042-484-6916 書信館出版(株)



6676(原寸の70%大)

6676 宣統通宝 13枚組 返品不可
 6677 清朝銭 8枚組(順治通宝×1、康熙通宝×7)

佳～上 ¥20,000
 並～佳 ¥5,000



6677(原寸の70%大)



6678(原寸の70%大)

6678 清朝銭 12枚組(雍正通宝×2、乾隆通宝×6、嘉慶通宝×4) 返品不可

佳 ¥5,000



6679(原寸の70%大)

6679 清朝銭 7枚組(咸豐重宝×5、光緒通宝×2)

並～佳 ¥5,000





6680(原寸の70%大)



6681

- 6680 清朝銭 万選銭6枚組(嘉慶通寶×2、道光通寶×3、同治重宝 当十×1) 佳~上 ¥7,000
 6681 清朝銭 背記号22枚組(道光通寶 宝黔局×8、咸豐通寶 宝雲局×4、咸豐通寶 宝黔局×5、同治通寶 宝雲局×5) 返品不可 ス穴有含む 並~佳 ¥10,000



6682



6683



6684



- 6682 太平天国 背横聖宝 佳 ¥6,000
 6683 太平天国 背縦聖宝 上 ¥5,000
 6684 太平天国 折二 背聖宝 潤縁 佳~上 ¥10,000



6685

- 6685 中国絵銭 加官進禄 56.5mm 下見してください 返品不可 佳 ¥5,000



6686

6686 中国絵銭 龍背寿 円環付 52.5mm 下見してください 返品不可 佳 ¥12,000



6687

6687 中国絵銭 空楼銭 花図2枚組(58.8mm、41.5mm) 下見してください 返品不可 上 ¥5,000



6688

6688 中国絵銭 下見してください 返品不可 上 ¥6,500



6689

6689 中国絵銭 長命富貴 下見してください 返品不可
6690 中国絵銭 下見してください 返品不可



6690

上 ¥5,000
上 ¥5,000



6691

6691 中国絵銭 大型 下見してください 返品不可

佳~上 ¥5,000



6692



6693

6692 中国絵銭 崇寧重寶 下見してください 返品不可
6693 中国絵銭? 泰和重寶 当十 下見してください 返品不可

佳 ¥5,000
上 ¥5,000



6694

6694 不知銭 中国か? 下見してください 返品不可

上 ¥5,000



6695

6695 中国絵銭 亀齡鶴寿 下見して下さい 返品不可

一部錆取跡有 佳 ￥10,000



6696

6696 中国絵銭 双仙鶴 北斗 符文 下見して下さい 返品不可

青錆 佳 ￥20,000



6697

6697 中国絵銭 両面双仙 花草紋 下見して下さい 返品不可

上 ￥20,000



6698

6698 中国絵銭 桂花 下見して下さい 返品不可

美 ￥50,000



6699

6699 常平通宝 戸三右一 母銭

6700 常平通宝 訓十文 母銭 24.8mm



6700

美 ¥5,000
佳~上 ¥6,000



6701(原寸の60%大)

6701 常平通宝 当五 11枚組(下見して下さい 返品不可)

欠け、ヒビ有含む 並 ¥5,000



6702(縮小)

6702 常平通宝 1,952種セット(小平×1,262、折二×351、折二中型×133、当五×205、当百×1)
下見して下さい 返品不可

一部ス穴、ヒビ有含む 並~上(佳品主体) ¥350,000



6703

6703 朝鮮別銭 太平萬歳

6704 朝鮮別銭 祥吉雲瑞



6704

美 ¥5,000

美 ¥5,000