

第5部 穴銭・藩札他

704 ロット 7月30日(日) 午後1時～(予定)

※皇朝十二銭の明細末尾にある[]内の数字は『皇朝銭収集ガイド』の分類番号です。



6001



6002



6003

6001 和同開珎 中字 25.03mm 2.80g

6002 萬年通宝 25.78mm 4.25g

6003 神功開宝 力功(欠力) 潤縁大様 25.56mm 3.71g

上 ¥120,000

並 ¥30,000

上 ¥150,000



(×1.5倍)



6004



(×1.5倍)

6004 神功開宝 長宝 潤縁中様 24.89mm 3.7g 『昭和泉譜』『日本古銭価格図譜』原品

日本貨幣商協同組合鑑定書付

上 ¥650,000



6005



6006



6007

6005 神功開宝 長刀 24.35mm 3.33g **ACCA(XF+)**

6006 隆平永宝 大様狭永 小様 24.67mm 3.6g 『昭和泉譜』『月旦衆評銭譜29号』原品

日本貨幣商協同組合鑑定書付

6007 隆平永宝 小字降平 24.05mm 2.9g

上 ¥30,000

上 ¥100,000

青錆 美 ¥70,000



(×1.5倍)



6008



(×1.5倍)

6008 富寿神宝 広穿 潤縁大様 23.54mm 2.74g 『昭和泉譜』『日本の貨幣—収集の手引—』原品

上 ¥450,000



6009

6009 長年大宝 小字 潤縁大様 19.91mm 2.02g

青錆 上 ¥120,000



(×1.5倍)



6010



(×1.5倍)

6010 饒益神宝 小字 18.60mm 2.2g

上 ¥650,000



6011



6012



6013

6011 貞観永宝 張足貞 長頭永 19.43mm 1.80g

日本貨幣商協同組合鑑定書付(H17.9.20発行)

上 ¥120,000

6012 貞観永宝 張足貞 19.64mm 1.80g

小青錆 上 ¥100,000

6013 寛平大宝 小字爪寛 潤縁中様 19.16mm 2.85g

上 ¥120,000



6014



6015



6016

6014 延喜通宝 小字短尾延 潤縁大様 19.05mm 2.50g

美 ¥80,000

6015 和鑄鋳 延寧通宝

輪少欠 佳 ¥10,000

6016 和鑄鋳 元豊通宝 大字 削字

佳 ¥5,000



6017



6018

6017 和鑄鋳 右長手 景祐元宝

佳 ¥5,000

6018 和鑄鋳 順平治平

佳~上 ¥5,000



6019



6020

6019 和鑄鋳 元豊通宝 篆書 2枚組

佳 ¥6,000

6020 鑄永楽 中正手 木楽 約24.15mm

佳~上 ¥5,000



6021

6021 打印銭 永楽通宝

6022 和鑄鋇 永楽通宝 2枚組(竊字、鑄写)



6022

佳~上 ¥10,000

上 ¥5,000



6023

6023 和鑄鋇3枚組(中正手木楽 広穿小点永 約23.6mm、元祐通宝 背琴柱 約23.7mm、永楽通宝 短尾永 划輪 24.5mm [針穴1])

佳~上 ¥5,000



6024

6024 加治木洪武 土洪武

6025 慶長通宝

6026 大世通宝 大字 三十大世



6025



6026

佳/並 ¥5,000

輪少ホツレ有 佳 ¥6,000

並~佳 ¥5,000



6027

6027 永楽銀銭 打製 紀州 自楽 約4.0g

6028 永楽銀銭 打製 紀州 横郭 約3.6g

6029 永楽銀銭 打製 紀州 約3.3g



6028



6029

上 ¥70,000

上 ¥50,000

佳 ¥25,000



6030

6030 永楽通宝 打製 銀銭、銅銭 2種組(下見して下さい、返品不可)

6031 永楽通宝 鑄造銀? 約5.7g



6031

上 ¥50,000

佳 ¥15,000



6032

6032 永楽銀銭 鑄造 約4.2g

6033 永楽銀銭 鑄造 約3.1g

6034 永楽銀銭 鑄造 約2.5g



6033



6034

佳 ¥10,000

並 ¥10,000

針穴4 内郭少ヒビ有 並 ¥10,000

※新寛永の明細末尾にある[]内の数字は『穴銭入門 寛永通宝一新寛永の部一』の分類番号、[会]は『新寛永通寶図会』の分類番号です。



6035



6036



6037



6035 古寛永 初期不知銭 浅草狭穿
 6036 古寛永 二水永 潤縁
 6037 古寛永 長門手本銭 奇永 母銭式

上 ¥10,000
 上~美 ¥35,000
 ス穴有 上 ¥5,000



6038



6039



6040



6038 古寛永 長門手本銭 隸書 小足宝
 6039 古寛永 長門裕字異頭通
 6040 古寛永 長門星文様遶勁

上~美 ¥5,000
 上 ¥3,000
 上 ¥5,000



6041

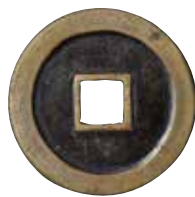

6042



6043(縮小)

6041 古寛永 御蔵銭 大永 母銭
 6042 古寛永 称仙台跛宝 降通高足寛 母銭 25.0mm
 6043 古寛永 沓谷 300枚組(下見して下さい、返品不可)

美 ¥8,000
 上~美 ¥7,000
 未使用肌残 上~美 ¥12,000



(×1.5倍)



6044



(×1.5倍)

6044 新寛永 島屋文[002]

輪少欠 面背コスレ有 並~佳 ¥50,000



(×1.5倍)



6045



(×1.5倍)

6045 新寛永 島屋文 小頭通 日本貨幣商協同組合鑑定書付(H12.1.18発行) [006] 上~美 ¥200,000



6046



6047



6048

6046 新寛永 正字背文 大様 母銭 26.07/21/19.4mm [008]

上 ¥80,000

6047 新寛永 正字背文 大様 25.78/20.9/19mm [009]

上 ¥30,000

6048 新寛永 正字縮文[会13]

佳~上 ¥60,000



6049



6050



6051

6049 新寛永 正字勁文短尾寛 母銭? 約25.4mm [会19]

黒色 佳 ¥5,000

6050 新寛永 正字勁文異頭通(天狗寛永)[会21]

佳~上 ¥60,000

6051 新寛永 正字勁文異頭通(天狗寛永)[会21]

佳 ¥30,000



(×1.5倍)



6052



(×1.5倍)

6052 新寛永 深字太一文跳通(用画後柱跳有) 現在のところ一品物か? [020系] 佳~上 ¥200,000



(×1.5倍)



6053



(×1.5倍)

6053 新寛永 不知背文 細字異文玉点文 『文銭図譜 四巻』78頁掲載原品

佳 ¥450,000



6054

6055

6056

- | | | | | | | | |
|------|-----|------|----|--------------------------|-------------------------|-----|----------|
| 6054 | 新寛永 | 織字小文 | 大様 | 母銭 | 25.8mm [030] | 美 | ¥45,000 |
| 6055 | 新寛永 | 島屋無背 | 母銭 | 26.07/21.2/19.4mm | 4.1g 『穴銭入門新寛永の部』原品[048] | 美 | ¥120,000 |
| 6056 | 新寛永 | 島屋無背 | | 25.73/20.80/18.4mm [049] | | 佳~上 | ¥10,000 |



6057

6058

6059

- | | | | | | | | |
|------|-----|-----------|----------|--|--|-----|----------|
| 6057 | 新寛永 | 島屋無背[049] | | | | 佳~上 | ¥8,000 |
| 6058 | 新寛永 | 島屋直宝[052] | | | | 佳~上 | ¥100,000 |
| 6059 | 新寛永 | 不旧手 | 折二様[147] | | | 上 | ¥15,000 |



6060

6061

6062

- | | | | | | | | |
|------|-----|----------|-----------|---------|--|-----|---------|
| 6060 | 新寛永 | 不旧手 | 潤縁 | 母銭[161] | | 佳 | ¥8,000 |
| 6061 | 新寛永 | 蛇ノ目[191] | | | | 上~美 | ¥12,000 |
| 6062 | 新寛永 | 蛇ノ目 | ACCA(VF+) | [191] | | 佳~上 | ¥5,000 |



6063

6064

- | | | | | | | | |
|------|-----|------------|---------|--|--|-----|--------|
| 6063 | 新寛永 | マ頭通背仙[199] | | | | 上 | ¥6,000 |
| 6064 | 新寛永 | 仙台異書斜宝 | 母銭[208] | | | 佳~上 | ¥8,000 |



(×1.5倍)

6065

(×1.5倍)

- | | | | | | | | | |
|------|-----|-----|-----|----|--------------------|--------------|---|----------|
| 6065 | 新寛永 | 旧猿江 | 俯頭通 | 母銭 | 『穴銭入門新寛永の部』原品[234] | 面背の表面に黒い付着物有 | 上 | ¥300,000 |
|------|-----|-----|-----|----|--------------------|--------------|---|----------|

本品には面背に黒い付着がみられるが、銭全体は焼けていない。想像の域を出ないが、鑄銭時、母銭に塗布された剥離剤が炭化したものかもしれない。



6066



6067



6068

6066 新寛永 十万坪無印 母銭[246]

上 ¥8,000

6067 新寛永 含二水永 輪十後打? 母銭(下見して下さい 返品不可)

上 ¥50,000

6068 新寛永 淋手[272]

上 ¥100,000



6069



6070



6071

6069 新寛永 押上大字 母銭[351]

上~美 ¥6,000

6070 新寛永 小字背千 母銭[361]

佳~上 ¥5,000

6071 新寛永 小字背千進貝宝 母銭 22.7mm [363]

上 ¥5,000



6072



6073



6074

6072 新寛永 尖り千大字 母銭[377]

上~美 ¥20,000

6073 新寛永 万延大字背千 母銭[379]

上~美 ¥12,000

6074 新寛永 万延大字背千爪貝宝 母銭[383]

上 ¥10,000



6075



6076

6075 新寛永 一ノ瀬高寛無背[410]

佳 ¥6,000

6076 新寛永 虎ノ尾寛[471]

上 ¥8,000



6077



6078

6077 新寛永 小字背元降宝、同 磨輪 2枚組[487]

佳 ¥5,000

6078 新寛永 広穿狭永背久 母銭[548]

上~美 ¥7,000



6079



6080



6081

6079 新寛永 背久二爪寛 母銭 24.0mm [552]

上 ¥6,000

6080 新寛永 背久二爪寛 母銭[552]

上/佳 ¥7,000

6081 新寛永 広穿背卜 母銭 未使用肌残[557]

美 ¥15,000



- | | | | |
|------|------------------------|-----|--------|
| 6082 | 新寛永 小菅薄肉 母銭[563] | 美 | ¥7,000 |
| 6083 | 新寛永 当四 明和背21波 長尾寛[574] | 佳~上 | ¥5,000 |
| 6084 | 新寛永 当四 明和背21波 長尾寛[574] | 佳~上 | ¥5,000 |

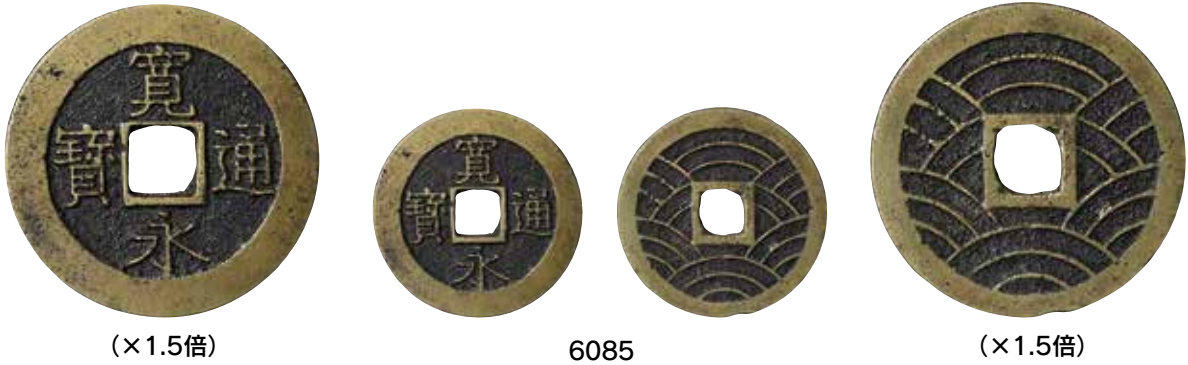

- | | | | |
|------|---------------------------------|---|----------|
| 6085 | 新寛永 当四 明和背21波 短尾寛 方冠宝 通用銭[577系] | 美 | ¥500,000 |
|------|---------------------------------|---|----------|

本品は短尾寛に酷似するが、名称の通り宝冠末尾が方折するほか、やや高足寛で寛字が若干離郭する、進点永になる、通走と用画の間隔が広くなる、宝字王画第一画後半がやや短くなる、など面文4文字ともに特徴がある。本品はそれらが明確にわかる美品といえよう。



- | | | | |
|------|--------------------------|-----|---------|
| 6086 | 新寛永 当四 明和背11波 正字 母銭[578] | 上~美 | ¥12,000 |
| 6087 | 新寛永 当四 明和背11波 正字 母銭[578] | 上~美 | ¥12,000 |
| 6088 | 新寛永 当四 明和背11波 正字 母銭[578] | 上 | ¥12,000 |



- | | | | |
|------|--------------------------|---|---------|
| 6089 | 新寛永 当四 明和背11波 正字 母銭[578] | 美 | ¥17,000 |
| 6090 | 新寛永 当四 文政正字[599] | 上 | ¥5,000 |
| 6091 | 新寛永 当四 文政大字[601] | 佳 | ¥5,000 |



- | | | | |
|------|---|-----|--------|
| 6092 | 新寛永 当四 3枚組(文政離用通[611]、文政大頭通[615]、安政小字[618]) | 佳~上 | ¥5,000 |
|------|---|-----|--------|



6093 6094 6095

6093	新寛永	当四	削頭千	母銭	約29.0mm [636]	上	¥15,000
6094	新寛永	当四	千刮去	母銭	約28.9mm [639]	上	¥12,000
6095	新寛永	当四	千刮去	母銭	約28.8mm [639]	上	¥7,000



6096 6097 6098

6096	新寛永	当四	千刮去	母銭	約28.8mm [639]	上	¥5,000
6097	新寛永	当四	仰宝	大様	母銭 29.43mm [641]	上~美	¥20,000
6098	新寛永	当四	仰宝	母銭	約28.3mm [641]	上~美	¥5,000



6099 6100

6099	新寛永	当四	仰宝	母銭	ACCA(XF+) [641]	上	¥7,000
6100	新寛永	当四	仰宝	母銭	約28.39mm [641]	上	¥7,000



6101 6102

6101	新寛永	当四	仰宝	母銭[641]、仰宝	仿鑄銅銭[807]	2枚組	佳~上	¥10,000
6102	新寛永	当四	背盛	母銭	28.4mm [645]		上	¥12,000



6103 6104 6105

6103	新寛永	当四	背盛	母銭	約28.0mm [645]	上~美	¥18,000
6104	新寛永	当四	背盛	仿鑄母銭か?	約27.9mm [645]	佳	¥15,000
6105	新寛永	当四	背盛	母銭	約28.1mm [645]	佳~上	¥10,000



6106	新寛永	当四	マ頭通	母銭	約28.1mm [648]		上	¥12,000
6107	新寛永	当四	背ア	鉄銭	[698]	面輪内に少鋳不足有	佳~上	¥45,000
6108	新寛永	当四	逆ト	鉄銭	[704]		輪少欠 上	¥10,000



6109	新寛永	当四	長尾寛背ト	鉄銭	輪側仕上[708]		美	¥18,000
6110	新寛永	当四	長尾寛背ト	鉄銭	[708]		佳~上	¥12,000
6111	新寛永	当四	潤字背ト刮去	母銭	[715]		美	¥20,000



6112	新寛永	当四	狭永	母銭	[719]	面背仕上げ有 7.1g (下見して下さい 返品不可)	上~美	¥40,000
6113	新寛永	当四	狭永	鋳放し	母銭	[719] (下見して下さい 返品不可)	針穴1 上	¥30,000
6114	新寛永	当四	小字背ト	鉄銭	[722]		佳~上	¥5,000



6115	新寛永	当四	仰永	母銭	[727]		美	¥25,000
6116	新寛永	当四	文久様離用通手	銀座コイン貨幣鑑定書付	[742]		美	¥70,000
6117	新寛永	当四	文久様大頭通手	[743]			美	¥150,000



6118	新寛永	加護山織字狭文様	『英泉記念泉譜』原品?	[会659]			佳	¥10,000
6119	新寛永	当四	踏潰潤永欠波	[会694]			上	¥5,000
6120	新寛永	当四	踏潰狭永	[会696]			上	¥5,000



- | | | | |
|------|--------------------------|---|--------|
| 6121 | 新寛永 当四 踏漬俯柱永[会699] | 佳 | ¥7,000 |
| 6122 | 新寛永 当四 踏漬俯柱永 未使用肌残[会699] | 上 | ¥6,000 |
| 6123 | 新寛永 当四 踏漬俯柱永 狭二寛[会699] | 美 | ¥6,000 |



- | | | | |
|------|-----------------------|---|---------|
| 6124 | 新寛永 当四 踏漬俯柱永[会699] | 佳 | ¥5,000 |
| 6125 | 新寛永 当四 踏漬俯柱永 濁縁[会701] | 上 | ¥6,000 |
| 6126 | 新寛永 当四 踏漬俯永手[会704] | 佳 | ¥12,000 |



- | | | | |
|------|--|---|---------|
| 6127 | 新寛永 当四 仿鑄 背盛 銅銭 輪矢印(輪一) 大型[784系](下見して下さい 返品不可) | 佳 | ¥20,000 |
| 6128 | 新寛永 当四 仿鑄 仰宝 母銭[807] | 上 | ¥7,000 |
| 6129 | 新寛永 当四 仿鑄 仰宝 銅銭 未仕上(下見して下さい 返品不可) | 佳 | ¥15,000 |



6130

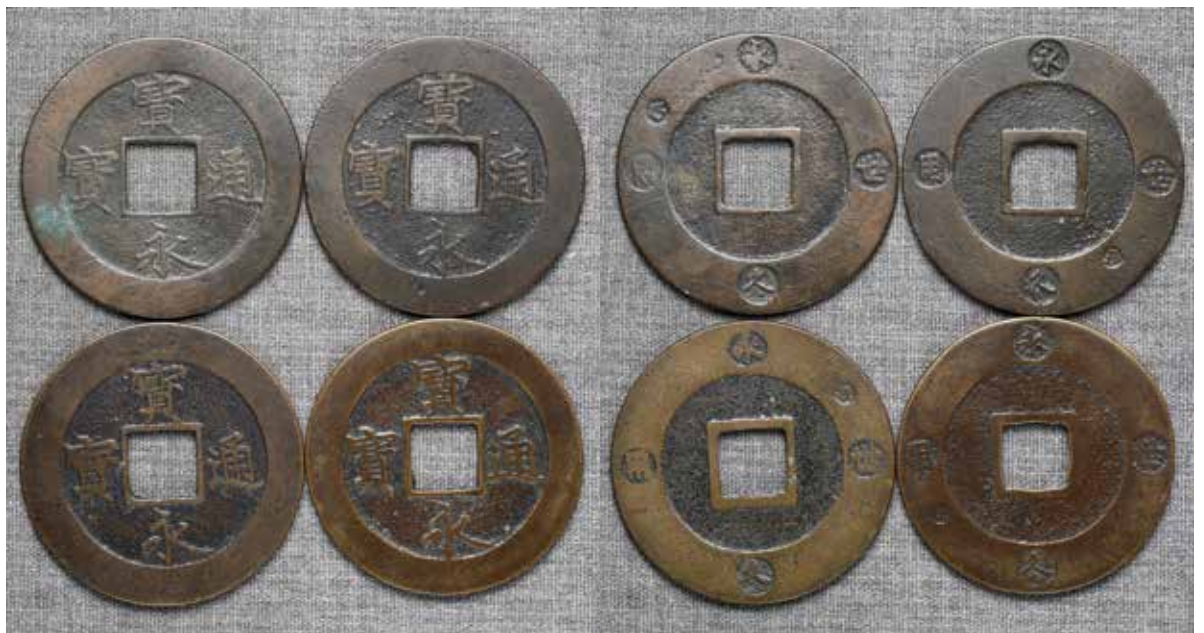

6135

- | | | | |
|------|--|-------|---------|
| 6130 | 新寛永 当四 仿鑄 マ頭通 銅銭(下見して下さい 返品不可) | 佳 | ¥20,000 |
| 6131 | 新寛永 佐渡銭主体 計112枚組(下見して下さい 返品不可) | 並~佳 | ¥8,000 |
| 6132 | 新寛永 当四 文政府永[609]主体 計32枚組(下見して下さい 返品不可) | 並~佳 | ¥6,000 |
| 6133 | 銭緋5本組(約500枚) 新寛永 当四主体(下見して下さい 返品不可) | 状態未確認 | ¥7,500 |
| 6134 | 銭緋10本組(約1,000枚) 寛永通宝 一文銅銭主体 1本鉄四文有(下見して下さい 返品不可) | 状態未確認 | ¥15,000 |
| 6135 | 宝永通宝 珍場替わり4種組 | 佳~上 | ¥5,000 |

※天保通宝の明細末尾にある[]内の数字は『天保通寶と類似貨幣カタログ本編』の分類番号です。



6136



6137



6136 天保通宝 本座長郭 母銭[3-1]

美 ¥60,000

6137 天保通宝 本座細郭 母銭[5-2]

美 ¥50,000



6138



6139



6138 天保通宝 本座細郭 母銭[5-2]

上 ¥60,000

6139 天保通宝 本座中郭 母銭[7-1]

極美 ¥250,000



6140



6141



6140 天保通宝 本座広郭 母銭 日本貨幣商協同組合鑑定書付[10-2]

美 ¥35,000

6141 天保通宝 本座広郭 母銭[10-2]

美 ¥35,000



6142



6143



6142 天保通宝 薩摩広郭深字 白銅? [40]

美 ¥25,000

6143 天保通宝 萩平通[83]

美 ¥20,000



6144

6144 天保通宝 萩平通[83]

6145 天保通宝 水戸正字背異 鑄放し母銭 『天保通宝研究譜』第2巻p66掲載原品
(下見してください 返品不可)



6145

上 ¥15,000

美 ¥250,000



6146

6146 天保通宝 水戸正字背異 母銭 30枚組(返品不可)

美 ¥3,000,000



6147

6147 天保通宝 水戸正字花押異潤縁[96]

6148 天保通宝 南部銅山手[137]



6148

美 ¥5,000

佳 ¥20,000



6149

6149 天保通宝 南部大字[139]

上 ¥15,000

一 天保通宝 不知銭 一

現存する天保通宝には官鑄銭(本座銭)や、密鑄模造された地方藩のもの(藩鑄銭)があるが、これ以外に鑄造地の不明なものが相当数存在し、古銭界ではこの一群を「不知銭」と呼んでいる。不知銭には未だ関連資料や参考文献なども見出せず、かつ同類存在数が極めて少ないもの、つまり製造規模が非常に小さかったものが数多くみられる。これは天保通宝が幕末以降、藩による規模のものから個人による鑄物師や鍛冶職人の手によるものも含め、数多くの場所で鑄造されたということであり、ゆえに多種多様な変化がみられ、そこに魅力があるといえよう。



6150



6151



6150 天保通宝 不知長郭手 平玉

美 ¥50,000

6151 天保通宝 不知長郭手 縮形 47.2×31.1mm

美 ¥20,000



6152



6153



6152 天保通宝 不知長郭手 再写し[160]

上 ¥6,000

6153 天保通宝 不知長郭手 仰天

美 ¥90,000



6154



6155



6154 天保通宝 不知長郭手 削字 潤縁 49.8mm
6155 天保通宝 不知長郭手 覆輪[161]

美 ¥70,000
美 ¥20,000



6156



6157



6156 天保通宝 不知長郭手 覆輪 面背に覆輪痕有[161]
6157 天保通宝 不知長郭手 再覆輪[162]

上 ¥20,000
美 ¥20,000



6158



6158(×1.5倍)



6158 天保通宝 不知長郭手 覆輪划輪 母錢 『不知天保通宝分類譜』下卷p132 『天保通宝母錢図録』No.154原品

美 ¥350,000



6159



6159 天保通宝 不知長郭手 覆輪判輪 背強判輪 大様
6160 天保通宝 不知長郭手 判輪



6160



美 ¥150,000
美 ¥80,000



6161



6161 天保通宝 不知長郭手 直足宝 深淵

美 ¥50,000



6162



6162 天保通宝 不知長郭手 深淵 貫通 削郭存痕『不知天保通宝分類譜』下巻p150 『当百銭カタログ』No.260原品
村上コレクション

美 ¥60,000



6163



6163 天保通宝 不知長郭手 狭足宝[167]

美 ¥40,000



6164



6164 天保通宝 不知長郭手 短尾通 49.6mm 村上コレクション

美 ¥35,000



6165



6165 天保通宝 不知長郭手 張足宝[171]

美 ¥30,000



6166



6166 天保通宝 不知長郭手 張足宝 赤味銅[171]

美 ¥30,000



6167



6168



6167 天保通宝 不知長郭手 張足宝 赤味銅[171]

6168 天保通宝 不知長郭手 反足宝[173]

美 ¥30,000

美 ¥40,000



6169



6169(×1.5倍)



6169 天保通宝 不知長郭手 花押会津様 『天保通宝と類似貨幣カタク』原品[182]

美 ¥400,000



6170



6171



6170 天保通宝 不知細郭手 直写し 48.7×32.1mm [201]

6171 天保通宝 不知細郭手 再写し 縮形 48.4×31.9mm

美 ¥5,000

美 ¥5,000



6172

6172 天保通宝 不知細郭手 划輪 細縁
6173 天保通宝 不知細郭手 内划輪[201]

佳 ¥20,000
佳 ¥15,000



6173



6174

6174 天保通宝 不知細郭手 縮形 47.1×31.3mm

美 ¥30,000



6175

6175 天保通宝 不知細郭手 覆輪 49.8mm (下見して下さい 返品不可)

美 ¥90,000



6176

6176 天保通宝 不知細郭手 張足宝接貝宝 『不知天保通宝分類譜』上巻p53原品 村上コレクション 美 ¥50,000



6177

6177 天保通宝 不知細郭手 容弱[209]

美 ¥30,000



6178

6178 天保通宝 不知細郭手 容弱 内郭未仕立(下見して下さい 返品不可)

美 ¥20,000



6179

6179 天保通宝 不知細郭手 削頭天 貼り合わせ手法?

美 ¥30,000



6180



6181



6180 天保通宝 不知中郭手 再写し 縮形 面上下ズレ有 輪上下部不整
 6181 天保通宝 不知広郭手 直写し 厚肉 33.8g [221]

美 ¥30,000
 美 ¥40,000



6182



6182(×1.5倍)



6182 天保通宝 不知広郭手 覆輪 母銭

美 ¥400,000



6183



6184



6183 天保通宝 不知広郭手 勇文手 未仕立(下見してください 返品不可)

並 ¥150,000

6184 天保通宝 不知広郭手 ペン書様 反郭 『天保通宝と類似貨幣カタログ』No.227 『不知天保通宝分類譜』上巻p208
 原品 美 ¥120,000



6185

6186

6185 琉球通寶 当百 中字 27.04g [238]

6186 琉球通寶 当百 中字 [238]

美 ¥15,000

上 ¥5,000



6187

6188

6187 琉球通寶 当百 中字 背手形印 [242]

6188 琉球通寶 当百 中字 爪求 [245]

美 ¥18,000

上 ¥7,000



6189

6190

6189 琉球通寶 半朱 [255]

6190 玉塚天保 人の鏡 [270]

美 ¥5,000

上 ¥10,000



6191

6192

6193

6191 文久永寶 草文広郭異書 錫母錢 日本貨幣商協同組合鑑定書付

6192 文久永寶 草文 錫母錢

6193 文久永寶 直永

6194 文久永寶 錢緋10本組(約1,000枚) 下見して下さい 返品不可

美 ¥150,000

極美 ¥80,000

上 ¥5,000

状態未確認 ¥25,000



6195



6196



6197



6195 箱館通寶 母錢 ACCA(XF+) 日本貨幣商協同組合鑑定書付
 6196 箱館通寶 母錢
 6197 秋田鐔銭 短尾 未使用肌残

上 ¥15,000
 上 ¥15,000
 美 ¥10,000



6198



6199



6198 秋田鐔銭 短尾
 6199 秋田鐔銭 短尾

佳 ¥4,000
 佳 ¥4,000



6200



6201



6200 秋田鐔銭 短尾
 6201 秋田鐔銭 長尾

佳 ¥4,000
 美 ¥7,000



6202



6202 秋田波銭

佳 ¥15,000



6203

6203 銅山至宝 当五十

上 ¥10,000



6204

6204 文久貨泉 半百 鉄銭 日本貨幣商協同組合鑑定書付

美 ¥30,000



6205

6205 文久貨泉 当百 鉄銭

美 ¥35,000



6206

6207

6208

6209

6206 仙台通宝 大様 母銭
 6207 仙台通宝 大様 母銭
 6208 仙台通宝 中様 母銭
 6209 仙台通宝 小様 母銭

上 ¥60,000
 佳~上 ¥25,000
 上 ¥20,000
 上 ¥25,000



6210

6210 米沢生産局鉛銭 丸型

上 ¥15,000



6211

6211 水戸虎銭 降兵

上 ¥80,000



6212

6212 水戸虎銭 日本貨幣商協同組合鑑定書付

美 ¥25,000



6213

6213 水戸虎銭

並 ¥20,000



6214

6214 水戸大黒銭

美 ¥40,000



6215

6215 絵銭 面子銭 2枚組(正隆元宝、大黒)

上 ¥7,000



6216

6216 絵銭 穴一銭 橋合戦 背一分銅 33mm

並~佳 ¥5,000



6217

6217 絵銭 橋合戦 厚肉

上 ¥5,000



6218



6219



6220



6218 絵銭 穴一銭 橋合戦
 6219 絵銭 穴一銭 橋合戦 背魚
 6220 絵銭 穴一銭 抱茗荷

佳 ¥5,000
 佳~上 ¥5,000
 佳 ¥8,000



6221



6222



6223



6221 絵銭 穴一銭 長手網駒曳 背一
 6222 絵銭 穴一銭 長手網駒曳 背一分銅
 6223 絵銭 穴一銭 釣恵比須 背一

佳 ¥5,000
 上 ¥5,000
 佳~上 ¥5,000



6224



6224 絵銭 浅間銭 二福神 約56mm 106.9g

佳 ¥100,000



6225



6225 絵銭 浅間銭 張良 大型 約53mm 86.5g

佳 ¥150,000



6226



6227

6226 絵銭 浅間銭 南蛮人麓雲 約44.4mm
6227 絵銭 浅間銭 南蛮人捲雲 約44.5mm

上 ¥50,000
佳 ¥30,000



6228



6229



6230

6228 絵銭 浅間銭 南蛮人翻画 約32.5mm
6229 絵銭 浅間銭 大黒 約27mm
6230 絵銭 打印銭 恵比須

佳 ¥20,000
上 ¥25,000
佳 ¥5,000



6231



6232

6231 絵銭 銅打印銭 2枚組(大黒 30.5mm、駒曳 27.5mm)
6232 絵銭 鏡屋銭 巴縁付

佳~上 ¥10,000
佳 ¥5,000



6233



6234



6235

6233 絵銭 鏡屋銭 牡丹
6234 絵銭 鏡屋銭 三保松原
6235 絵銭 鏡屋銭 三保松原

佳 ¥5,000
上 ¥5,000
輪少ヒビ有 佳 ¥5,000



6236

6236 絵銭 五位堂銭(銅) 菊桜

佳 ¥8,000



6237

6237 絵銭 五位堂銭(銅) 海老丸

6238 絵銭 五位堂銭(銅) 大黒 30.4mm 26.1g

6239 絵銭 五位堂銭(銅) 裏兜



6238



6239

上 ¥15,000

佳 ¥15,000

佳 ¥12,000



6240

6240 絵銭 五位堂銭(亜鉛) 菊花背三吉陰刻 37mm

6241 作銭 跳文



6241

佳 ¥10,000

美 ¥80,000



6242



6242 絵銭 分銅型(白銅) 七福神 大型 明治? 母銭か? 約68.1mm 厚4.5mm 85.19g

美 ¥15,000



6243



6243 絵銭 分銅型 七福神 明治? 約66.8mm 厚4.7mm 101.3g

上 ¥10,000



6244

6244 絵銭 恵比須 明治?

佳 ¥5,000



6245

6245 絵銭 十福通宝 『穴銭カタログ日本』原品

黒色 佳 ¥230,000



6246

(原寸の70%大)



6247

(原寸の70%大)

6246 絵銭 十福通宝 後鑄(下見して下さい 返品不可)

上 ¥18,000

6247 絵銭 十福通宝 後鑄(下見して下さい 返品不可)

上 ¥7,000



6248

6248 絵銭 宮銭 団扇恵比須

佳 ¥70,000



6249

6249 絵銭 宮銭 大黒 背南無阿弥陀仏不知

佳~上 ¥50,000



6250

6250 絵銭 仙台和同 駒曳 2枚組

6251 絵銭 桃猿駒 41mm



6251



佳 ¥7,000

上 ¥15,000



6252

6252 絵銭 桃猿駒 両面銭 南部写

6253 絵銭 農鶴駒



6253

佳~上 ¥35,000

黒色 並 ¥10,000



6254



6255

6254 絵銭 星線銭 八無し

上 ¥10,000

6255 絵銭 双玉貨泉手 左駒 『日本貨幣図史』掲載品

上 ¥25,000



6256



6257

6256 絵銭 国仏興国 背神仙 51mm

佳 ¥20,000

6257 絵銭 熙平元宝 赤味銅 厚肉

佳~上 ¥8,000



6258



6259

6258 絵銭 梅松天神 覆輪銭 37mm 『絵銭譜』小川浩編掲載品?

佳 ¥5,000

6259 絵銭 玉踏大黒

佳 ¥5,000



6260

6260 絵銭 大福二神 3枚組

佳 ¥5,000

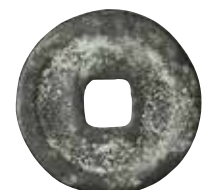

6261

6261 絵銭 稻荷銭 3枚組

佳 ¥5,000



6262

6262 絵銭 猿駒曳 5枚組
6263 絵銭 七福神 5枚組



6263

佳 ¥5,000
並~佳 ¥5,000



6264

6264 絵銭 長命富貴
6265 絵銭 円穿駒 3枚組



6265

佳 ¥5,000
佳 ¥5,000



6266

6266 絵銭 飛龍 明治?

上 ¥5,000



6267

6267 絵銭 3枚組(右駒曳、穴一銭釣恵比須、桃猿駒)

佳 ¥5,000



6268

6268 絵銭 八体仏 6枚組(写し含む)

佳~上 ¥6,000



6269



6270

6269 絵銭 垂鉛? 花巻大黒 29.5mm

6270 絵銭 天保通宝型 写し 4枚組

内郭少傷有 上 ¥5,000

佳~上 ¥12,000



6271

6271 絵銭 2枚組(風花雪月背四道男女図、男女図両面) 明治?

佳~上 ¥6,000



6272

6272 会津虎銭2種組(母銭様、子銭)

上 ¥12,000



6273

6274

6273 記念銭 田中会長 當廿年記念 東洋貨幣協会 田中啓文

上 ¥10,000

6274 記念銭 卒寿通宝 小川青宝楼

上 ¥5,000



6275

6276

6275 記念銭 喜寿青宝 小川青宝楼

上 ¥3,000

6276 記念銭 平尾聚泉 平尾賛平

上 ¥5,000

[藩札類]

※藩札類の画像は断りのあるものを除き原寸の40%です。



6277

6277 兵庫開港金札 3枚組(金壹両、金貳分、金壹分)

上 ¥10,000



6278

6279

6278 兵庫県札 4枚組(銭貳百文、銭六百文、銭三百文、銭百文)

6279 堺県札 金壹朱

上 ¥30,000

佳 ¥8,000



6280



6281



6282

6280 倉敷県札 金壹貫文

6281 倉敷県札 2枚組(銭百文、銭五拾文)

6282 日田県別府両替札 五錢拾匁

側面少欠 佳 ¥15,000

並 ¥12,000

上 ¥5,000



6283



6284



6285



6286



6287

6283 日田県別府両替札 五錢五匁

6284 日田県別府両替札 五錢壹匁

6285 長崎県札 錢五百文

6286 長崎県札 錢貳百文

6287 長崎県札 2枚組(錢貳百文、錢百文)

佳 ¥5,000

佳~上 ¥5,000

通し穴 上 ¥12,000

上 ¥5,000

通し穴 佳 ¥8,000



6288



6289

6288 久美浜県札 銭式百文

上 ¥5,000

6289 宇都宮藩会計局 下部のみ3枚組(銭壹貫文、銭五百文、銭式百文)

佳~上 ¥5,000



6290



6291



6292



6293

6290 信濃全国通用札 松本藩 壹貫式百文

通し穴 並 ¥30,000

6291 信濃全国通用札 松代藩 百文

通し穴 美 ¥5,000

6292 信濃全国通用札 松代藩 百文

通し穴 佳 ¥5,000

6293 信濃全国通用札 塩尻局 六文

シミ有 通し穴 並~佳 ¥13,000



6294



6295



6296

6294 信濃全国通用札 小諸藩 百文

背に貼紙有 通し穴 並~佳 ¥13,000

6295 信濃全国通用札 高島藩 百文

通し穴 並~佳 ¥5,000

6296 松代藩 3枚組(信濃全国通用札 六文、計政局 金壹分、計政局 金二朱)

壹分二朱は欠入 通し穴 上 ¥15,000



6297

6298

6299

6300

6297 信濃全国通用札 2枚組(六百文、松代藩 百文)
 6298 浜松藩 銀二分 安政3年 オランダ語入
 6299 名古屋藩 米金札一分 農印辰印
 6300 名古屋藩 米金札一分 商印

通し穴 佳~上 ¥10,000
 並~佳 ¥20,000
 佳 ¥9,000
 佳 ¥9,000

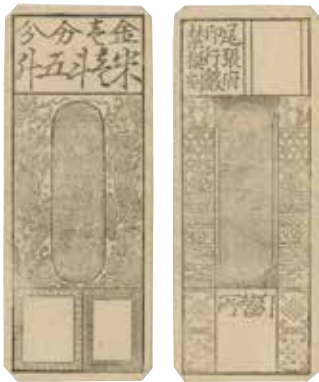

6301



6302



6303



6304



6305

6301 尾張藩 金壹分 稟議札 双龍札 享和3年
 6302 尾張 文化2年 農印 壹両 打ち抜き札
 6303 尾張 文化2年 農印 一分 打ち抜き札
 6304 尾張 文化5年 商印 壹両 打ち抜き札
 6305 尾張 酒札 御名酒屋 御保命酒

美 ¥50,000
 上 ¥10,000
 虫穴有 上 ¥10,000
 虫穴有 上 ¥10,000
 美 ¥5,000



6306



6307



6308

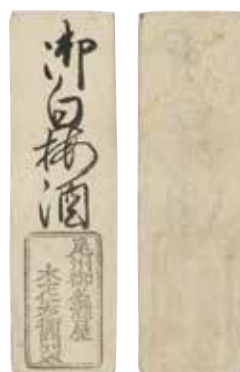

6309



6310

6306 尾張 酒札 御名酒屋 廬山酒
 6307 尾張 酒札 御名酒屋 南蛮酒
 6308 尾張 酒札 御名酒屋 御米泡盛
 6309 尾張 酒札 御名酒屋 御白梅酒
 6310 尾張下之一色 一色通宝 五百文

美 ¥5,000
 美 ¥5,000
 美 ¥5,000
 美 ¥5,000
 上 ¥24,000



6311

6312

6313



6314

6315

- 6311 尾張下之一色 一色通宝 三百文
 6312 尾張下之一色 一色通宝 百文
 6313 知多嶋仕送札 代銀壹匁札
 6314 和歌山藩 茶屋札 銀壹匁 享保15年
 6315 摂津平野郷町 丁銀手形 壹匁

- | | |
|---------|---------|
| 上 | ¥24,000 |
| 佳 | ¥5,000 |
| 佳~上 | ¥5,000 |
| 虫穴有 佳 | ¥95,000 |
| 背上擦れ有 佳 | ¥8,000 |



6316

6317



6318

6319



6320

- 6316 鑑蓮社 河州石川郡 銀壹匁
 6317 菰野藩 錢四拾八文
 6318 石見津和野藩 銀拾匁 米二斗
 6319 秋月藩 丁銀定二分 文政十年
 6320 柳河藩 銀三匁 前期

- | | |
|---------|--------|
| 切込2カ所 佳 | ¥5,000 |
| 佳 | ¥7,000 |
| 佳 | ¥5,000 |
| 並~佳 | ¥5,000 |
| 佳 | ¥5,000 |

郵便入札 (Mail Bid) でご参加の方は…

— 入札申込書 (末尾に掲載) をご利用下さい —

郵便入札締切日: 7月27日 (木) 必着

FAX・Web 入札締切日: 7月27日 (木) 午後6時到着分まで

ご送付先: 〒182-0026 東京都調布市小島町1-21-6 アジャント調布403号

FAX: 042-484-6916 書信館出版 (株)



6321

6322

6323

6324

- | | | | | |
|------|------|-------------|---|---------|
| 6321 | 佐賀藩 | 預銀式拾目 | 佳 | ¥20,000 |
| 6322 | 佐賀藩 | 預金壹分 明治2年6月 | 佳 | ¥5,000 |
| 6323 | 佐賀藩 | 預金二分 明治2年6月 | 佳 | ¥5,000 |
| 6324 | 鹿児島藩 | 錢壹貫文 国鈔会所 | 佳 | ¥5,000 |



6325

6326

6327

- | | | | | |
|------|------|------------|-----|---------|
| 6325 | 鹿児島藩 | 錢五百文 国鈔会所 | 佳 | ¥5,000 |
| 6326 | 巖原藩 | 六錢五匁 田代御用達 | 佳 | ¥5,000 |
| 6327 | 巖原藩 | 六錢拾匁 田代御用達 | 佳~上 | ¥20,000 |



6328

6329

- | | | | | |
|------|-----|------------|---|---------|
| 6328 | 巖原藩 | 銀拾匁預 田代銀会所 | 並 | ¥5,000 |
| 6329 | 巖原藩 | 銀拾匁預 田代銀会所 | 佳 | ¥10,000 |



6330

6331

6330 蔵原藩 4枚組(銀二匁、壹匁、五分、一分五厘)
6331 蔵原藩 丁銀六拾文

佳~上 ¥5,000
佳~上 ¥5,000



6332

6333

6334

6335

6336

6337

6332	蔵米札	明石蔵	百石	上	¥5,000
6333	蔵米札	明石蔵	四拾石	上	¥5,000
6334	蔵米札	明石蔵	三拾石	上	¥5,000
6335	蔵米札	明石蔵	拾石	上	¥5,000
6336	蔵米札	百石		上	¥5,000
6337	蔵米札	九拾石		上	¥5,000



6338

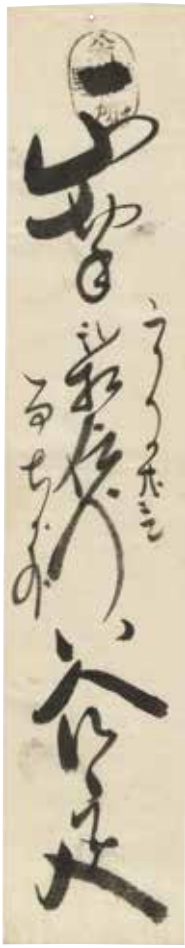

6339

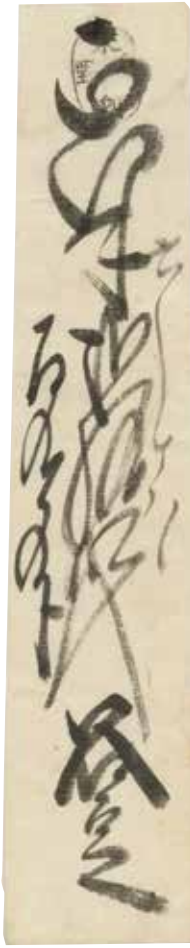

6340



6341



6338 藏米札 五拾石
 6339 藏米札 貳拾石
 6340 藏米札 拾石
 6341 藏米札 尾州米百俵

上 ¥5,000
 上 ¥5,000
 上 ¥5,000
 虫穴有 上 ¥5,000



6342

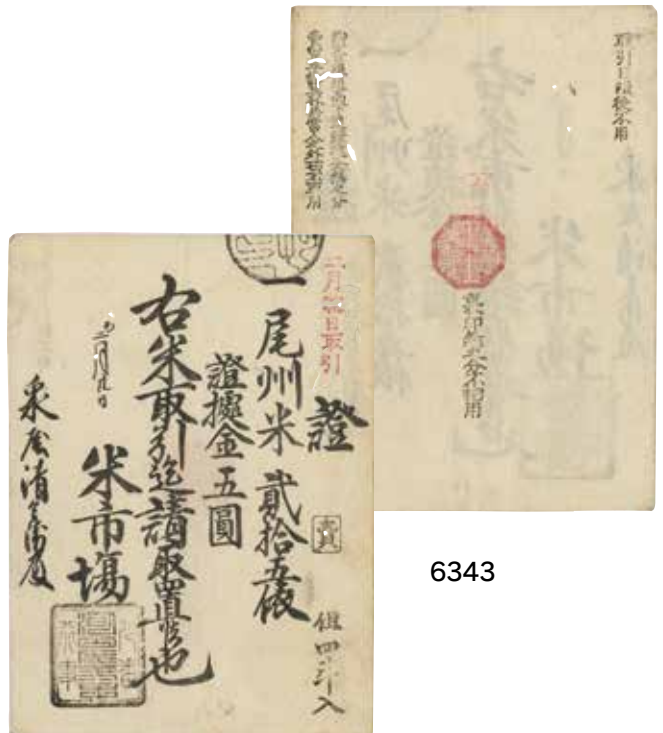

6343

6342 藏米札 尾州米七拾五俵
 6343 藏米札 尾州米貳拾五俵

虫穴有 上 ¥5,000
 虫穴有 上 ¥5,000

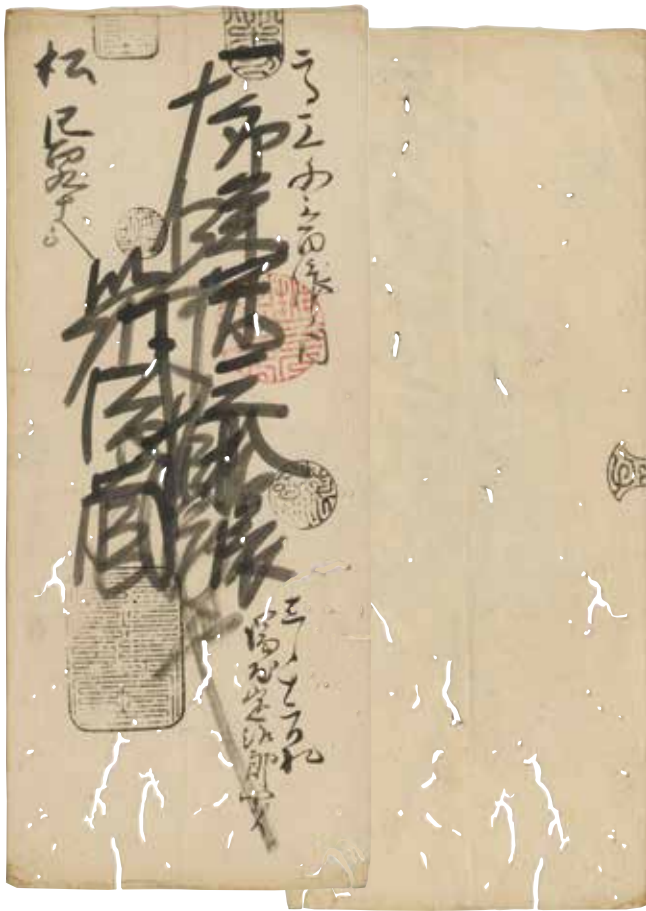

6344

6344 蔵米札 2枚組(筑後蔵 米三拾俵、肥前蔵 米三拾俵)

虫穴多 佳 ¥5,000



6345

6345 蔵米札 2枚組(杵築会所 米貳拾五俵、肥前蔵 生蠟拾匁)

佳~上 ¥5,000



6346

6346 富札 御免富札仕法書付 尾州国府宮
6347 富札 辰 印 尾州国府宮



6347

虫穴有 上 ¥45,000
虫穴有 佳 ¥20,000



6348

6348 富札 罕屋修復仕法書付 尾州國府宮 虫穴有 佳 ¥40,000



6349

6349 富札 尾州熱田 上 ¥30,000



6350

6350 富札 尾州一之宮 東 印

6351 富札 津島と印

6352 富札 名古屋 反物会所 み印



6351



6352

側面少欠 虫穴有 佳~上 ¥15,000

上 ¥20,000

虫穴有 上 ¥20,000



6353

6353 富札 名古屋 反物会所 午印

6354 富札 名古屋 反物会所 と印

6355 富札 野間大坊 み印



6354



6355

虫穴有 上 ¥20,000

上 ¥20,000

虫穴有 上 ¥20,000



6356

6356 富札 名古屋卍寺

6357 富札 尾州犬山瑞泉寺

6358 富札 尾州御備講壺口 金貳分



6357



6358

佳 ¥20,000

上 ¥30,000

美 ¥5,000



6359



6360



6359 蔵米札 金沢藩 米貳拾俵
6360 金沢藩 2枚組(拾貫文、銭五百文)

虫穴有 上 ¥5,000
並~佳 ¥6,000

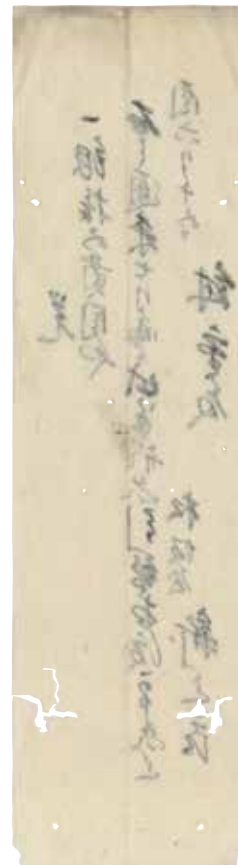
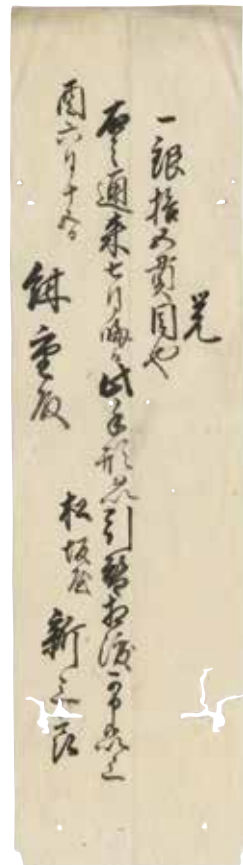

6361

6362

6361 駿河北新田 焼津 魚三ツ預
6362 金切手 二両 大坂天満屋、銀切手 大阪餅屋 拾五貫匁 2枚組

虫穴 佳 ¥5,000
虫穴 佳~上 ¥5,000



6363

6364

6365

6366

- 6363 信州 宮田増屋 酒札
- 6364 越前 丸岡 銀拾匁 宝曆
- 6365 岩鼻県 壹貫貳百四拾八文 藤塚村
- 6366 遠州東海道 掛川宿 貳拾四文

- | | | |
|-----|---|--------|
| | 上 | ¥6,000 |
| 通し穴 | 佳 | ¥5,000 |
| 切取有 | 上 | ¥9,000 |
| | 佳 | ¥5,000 |

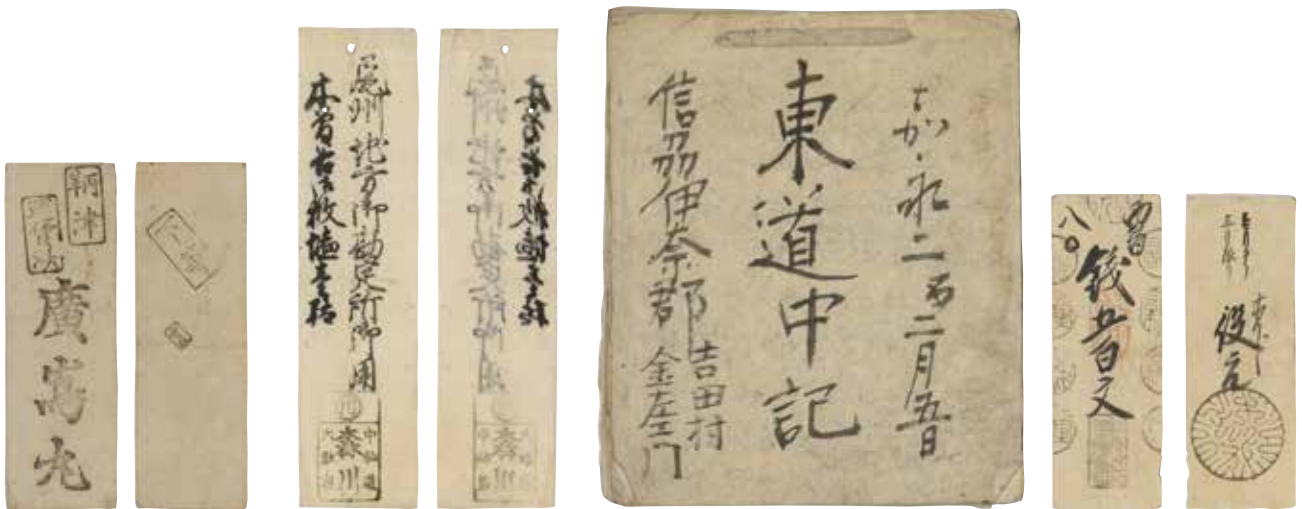

6367

6368

6369

- 6367 靱津 広嶋丸
- 6368 中山道 大久手宿 御枚塩壹駄
- 6369 信州伊奈 2枚組(吉田村 東道中記 羽黒山方面、木下村 錢五百文)

- | | | |
|-----|-----|--------|
| | 佳 | ¥5,000 |
| 通し穴 | 上 | ¥5,000 |
| | 佳~上 | ¥6,500 |



6370

- 6370 三河高塚 金壹朱 20枚組

- | | | |
|------|---|--------|
| 小虫穴有 | 上 | ¥5,000 |
|------|---|--------|



6371

6372

6373

6371 寿楼 4種組 西廊組合
 6372 東海道島田宿 貸米五合
 6373 倉敷 銭百文

上~美 ¥5,000
 虫穴有 佳~上 ¥5,000
 劣~並 ¥6,000



6374



6375

6377



6376

6374 備中岡田 2枚組(銀壹分、銀壹匁)
 6375 和州柳生藩 壹貫貳百文
 6376 加賀往来切手、金沢藩 三百文 2種組
 6377 遠州岡当目 人足

並 ¥5,000
 虫穴1 並 ¥5,000
 並~佳 ¥7,000
 上 ¥5,000



6378

6379

6378 遠州相賀 二朱 弘化五年 2枚組
6379 3枚組(遠州島田村含む)

佳~上 ¥6,000
佳~上 ¥5,000



6381(上段9個は原寸の50%大、下段3は30%大)



6380



6382

6380 遠州長濱学校
6381 三河西尾本町 岩崎茂三郎 版木 12個組
6382 人足札 4枚組(平塚駅×1、藤沢継×3)
6383 南部馬市 寛政十二年分馬改印判 2枚組



6383

佳 ¥5,000
佳~上 ¥5,000
シミ有 虫穴有含む 佳~上 ¥5,000
1枚下部少欠 通し穴 上~美 ¥7,000



6384

6384 木札 5枚組(甲斐国)

佳~上 ¥6,000



6385

6385 宿場札 5枚組(平塚、藤枝、横須賀、岡崎、伊福)

2枚虫穴有 佳 ¥8,000



6386

6386 中山道馬籠宿 5枚組

鉄入 佳 ¥11,000



6387

6387 信州藩札 4枚組(飯田、上田、松代、飯山)

並~上

¥7,000



6388

6388 私札 7枚組(1枚虫穴有、1枚側面欠)

佳~上

¥5,000



6389

6389 古札 10枚組

並~佳

¥5,000